Fluminenses: observae os nomes que figuram nas chapas dos partidos e vêde que sómente á velha guarda nilista dos Radicaes podeis confiar os destinos do Estado do [illegible] Janeiro

Bibliotheca Nacional
Av. Rio Branco

12 PAGINAS

Diario Carioca

100 REIS

Fundador : J. E. DE MACEDO SOARES

Praça Tiradentes n.° 77 | Rio de Janeiro, Sabbado, 13 de Outubro de 1934 | Anno VII — Numero 1.907

A VIGILIA DAS URNAS

Nas vesperas da realização do grande pleito constitucional podemos bem avaliar o caminho andado no aperfeiçoamento dos nossos costumes politicos, depois do Codigo Eleitoral.

Só um idiota poderia affirmar que attingimos o ideal na organização democratica, mas o despeito e a malevolencia reunidos não serão capazes de comparar as eleições do novo regime com as do antigo, sem corar de vergonha dos crimes do passado.

Observa-se que os profissionaes-revolucionarios são os mais refractarios e relutantes nas praticas carcomidas em plena Revolução. Onde subsiste no paiz o regulismo, o caciquismo, o abuso do poder e a violencia, podemos jurar que ahi domina um dos celeberrimos herôes revolucionarios. O caso mais odioso e revoltante é o do infeliz Ceará, onde uma minoria facciosa, dispondo da interventoria — por inexplicavel cumplicidade do Governo Federal — já foi ferreteada nos seus vergonhosos abusos por uma decisão do Superior Tribunal Eleitoral.

Afóra esses recantos de sombra, que não tardarão a ser illuminados pela inflexivel vontade do eleitorado, vemos com satisfação o paiz inteiro na expectativa do pleito, fiado no predominio da lei, seguro da ordem material e da lealdade e legitimidade do acto eleitoral. Aqui mesmo na Metropole, não obstante a corrupção e as facilidades de organização governamental de um dos partidos — todos os seus antagonistas proclamam prognosticos optimistas e confiança na victoria.

O embate de amanhã será o ultimo do espirito renovador victorioso contra sebastianistas e carcomidos. Não ha duvida nenhuma que a Revolução vencerá em todos os sectores, especialmente em São Paulo, que vae ser o seu principal baluarte. Passados quatro annos — é um vacticinio facil — veremos a eleição geral disputada no terreno das idéas de progresso social e então ninguem cogitará de personalidades fosseis, lamentaveis detrictos de um passado definitivamente enterrado.

Aos nossos leitores, com direito de voto, pedimos que antecipe os tempos. Excluam de suas listas os carcomidos, os hypocritas e phariseus. Quem não aceite de publico, ostensiva e notoriamente, a nova ordem de coisas, que não tenha o voto de nenhum verdadeiro patriota.

Ha, sem duvida, muito "revolucionario" de lingua e que nos actos são dos peores carcomidos. C publico tem um instincto divinatorio para descobrir os homens que o servem com sinceridade. Carcomido é o personalista reaccionario, é o egoista, o pretencioso, o inimigo do bem geral, desde que não lhe passe pelas mãos. O carcomido é o aproveitador, o interesseiro, o insincero que proclama com a lingua os ideaes que não aspira nem procura. O carcomido é o corrompido, o arbitrario, e violento que rebaixa os poderes do governo no serviço de seus interesses. O carcomido é o pessimista, o negativista, o maldizente, o opposicionista systematico e o governista servil. O Brasil só precisa de homens livres, com patriotismo e espirito de sacrificio, voltados para o seu futuro, corajosos, tenazes e fieis.

Comtudo, os homens não são feitos sob medida nas olarias. Devemos conciliar as formulas ideaes com as contingencias da realidade. Dentre os carcomidos mais perigosos attentae bem nos magnates da finança, homens sem espirito publico, gananciosos por dinheiro e que só pleiteam um mandato politico para a advocacia de seus negocios.

Eleitores do Districto Federal: não deis o vosso voto aos carcomidos, nem aos salafrários vendidos a todos os governos, menos ainda aos manejadores de Empresas e Contratos que recebem favores do Thesouro.

Os eleitores fluminenses, mais felizes que os cariocas, têm á sua frente os chefes nilistas do Partido Popular Radical. Fluminenses, votae nos homens que já prestaram grandes serviços ao Estado, nos que fizeram no paiz um nome respeitado pela intelligencia, cultura, honestidade e firmeza de caracter.

No pleito de amanhã se decidirá a sorte do Estado do Rio. Entre os chefes nilistas e os chefes dos grupos de aventureiros e usurpadores ha um abysmo que se descobre aos olhos mais descuidados. A mentira, a intriga e a promessa falaciosa são as armas de individuos sem escrupulos e sem autoridade moral.

Abeirando-se das urnas amanhã, os eleitores fluminenses levam grave missão. Ou elegem o governo que lhes preserve a dignidade, os haveres e o futuro de seus filhos, ou entregam o Estado á grande aventura. Os improvisados, os "arrivistas", os intrusos não pódem assumir encargos muito acima de suas intelligencias, cultura, honestidade e força de caracter.

Votae, fluminenses, integralmente nas chapas do Radical. O Rio de Janeiro governado pelos Radicaes será o viatico da Nova Republica, o cerne da democracia brasileira, a séde das liberdades publicas.

J. E. de MACEDO SOARES

O Partido Autonomista Com a Cauda Presa Nas Gavetas Da Light and Power

O REGICIDIO de Marselha

Novas Prisões Effectuadas na França

A IMPRENSA FRANCEZA CONTINUA VIOLENTA

PARIS, 12 (A. B.) — Em connexão com o attentado de Marselha, a policia já fez numerosas buscas domiciliares nas residencias de emigrados yugoslavos, não tendo sido poupada mesmo a casa do antigo ministro da Yugo-Slavia, sr. Pribitchevitsch.

Dessas investigações resultaram quatorze prisões e a arrecadação de importante material. Entre esses presos, cinco pessoas estavam relacionadas na lista enviada por Belgrado ante da chegada do rei e que eram considerados especialmente perigosos.

PARIS, 12 (A. B.) — Numerosos ruidos circulam aqui quanto ás circumstancias do assassinio de Marselha.

Insiste-se em affirmar que a "Suretée", por differentes fontes tinha sido informado de que o attentado contra o rei Alexandre era uma coisa estabelecida desde ha muito tempo. A policia de segurança belga informa á policia franceza de que um joven emigrado yugoslavo de nome Tikomyra Nahis, individuo extremamente perigoso, encontra-se na França e estava em intima communicação com Kalemene. Tambem se opina aqui ter sido Nahis, o intigador da morte.

Albert Lebrun

PARIS, 12 — (A. B.) — A imprensa franceza mostra-se assás violenta em suas criticas sobre a falta de vigilancia quando da chegada do rei Alexandre. Quatro pontos primordiaes não teriam sido observados: — Nenhuma carruagem conduzindo uma cabeça coroada pode viajar lentamente, devendo ir o cortejo com certa rapidez, atravessando a cidade pelo menos a 20 kilometros por hora, o que não foi o caso do automovel de Marselha, que ia mais do que lentamente, ao contrario dos costumes internacionaes.

O segundo ponto debatido é que a vigilancia da policia deveria ser feita pela policia motorizada, e alem disso tres ou quatro motocycletas deveriam ter escoltado, á direita e á esquerda, o auto real conduzindo pistolas carregadas e com autorização para atirar contra quem se approximasse da carruagem.

O terceiro ponto é que um simples coronel a cavallo escoltava o automovel, e, alem disso, a guarda republicana não formara ao longo das ruas, fazendo o isolamento, ao contrario do que sempre é feito em occasiões semelhantes.

O quarto e ultimo ponto, emfim, é que o automovel do rei tinha janellas corrediças, ao contrario dos regulamentos que determinam que os vehiculos usados por cabeças coroadas não sejam equipados com essas janellas, facto aquelle certa-

(Continu'a na 4ª pag.)

"A SÃO PAULO" Companhia Nacional de Seguros de Vida

SUCCURSAL NESTA CAPITAL, AVENIDA RIO BRANCO N.° 131 - 1.° ANDAR

Directores — DR. JOSE' MARIA WHITAKER
DR. ERASMO I. DE ASSUMPÇAO
DR. J. C. DE MACEDO SOARES

Até Hoje, o Prefeito Só Veio a Publico Para Confessar Que Está Estudando o Augmento de Tarifas da Poderosa Empresa

O SR. PEDRO ERNESTO NÃO RESOLVEU, NO RIO, O PROBLEMA HOSPITALAR. RESOLVEU, SIM, O PROBLEMA DA SUA CASA DE SAUDE

Amanhã o Povo Carioca Dar-lhe-á a Resposta Merecida, Derrotando nas Urnas os Candidatos do Partido Autonomista

Amanhã deverá o eleitorado livre do Districto Federal comparecer ás urnas para decidir dos destinos da Capital da Republica.

Cada eleitor ao depôr na urna o seu voto deve accuradamente meditar sobre as consequencias do seu acto.

Não se trata na eleição de domingo de eleger deputados federaes e os vereadores que constituirão a Assembléa Municipal. Antes de mais nada o pleito de amanhã é um julgamento e a escolha das directrizes da vida da cidade.

Os que votarem com o Partido Autonomista votam em favor do regime de escandalos e de assaltos que caracterizou a administração do coronel Baptista; votam em favor da continuação da immoralidade administrativa, votam em favor do regime do filhotismo e da preterição aos justos valores nas promoções e nas nomeações de funccionarios municipaes; votam a favor do augmento das tarifas da Light; votam a favor do panamá que é a Casa de Saude Pedro Ernesto.

A imposição que está sendo feita pelos dirigentes do polvo canadense aos funccionarios da Light, deve abrir os olhos do eleitorado do Districto Federal sobre a situação a que se verá arrastado o povo carioca se for victorioso no pleito de amanhã, o Partido Autonomista.

O desespero com que o sr. Pedro Ernesto e seus companheiros de aventura se atiram na caça ao voto, lançando mão de todos os recursos, mesmo os mais repellentes e ignobeis, mostra bem o terror panico que delles se apossou deante da possibilidade de virem a publico as negociatas, os escandalos, os deslises que commetteram.

Porque, o muito que já denunciamos das actividades criminosas do cirurgião Baptista e da sequela que explora a Prefeitura, é apenas uma parte minima dos desatinos praticados contra os mais sagrados interesses do Districto Federal.

A grande verdade que precisa ser dita e relembrada é que, ao contrario do que affirmam os propagandistas da candidatura sinistra do sr. Pedro Ernesto, o bravo cirurgião coronel teve na sua gestão apenas um escopo — obter vantagens e beneficios para si proprio e para os seus sequazes.

Os contratos vergonhosos da Casa de Saude Pedro Ernesto com a Prefeitura e com as associações de funccionarios municipaes, asseguram ao "bemfeitor da cidade" a renda fantastica de mais de 15.000 contos annuaes.

Isso é que as estações de radio subvencionadas pela Light, chamam resolver o problema hospitalar da cidade!

Apesar dos lucros gigantescos que obtem com os referidos contratos o sr. Pedro Ernesto não só para obter vantagens pessoaes como para poder financiar a campanha do Partido Autonomista, não recuou deante da indignidade de se vender á Light.

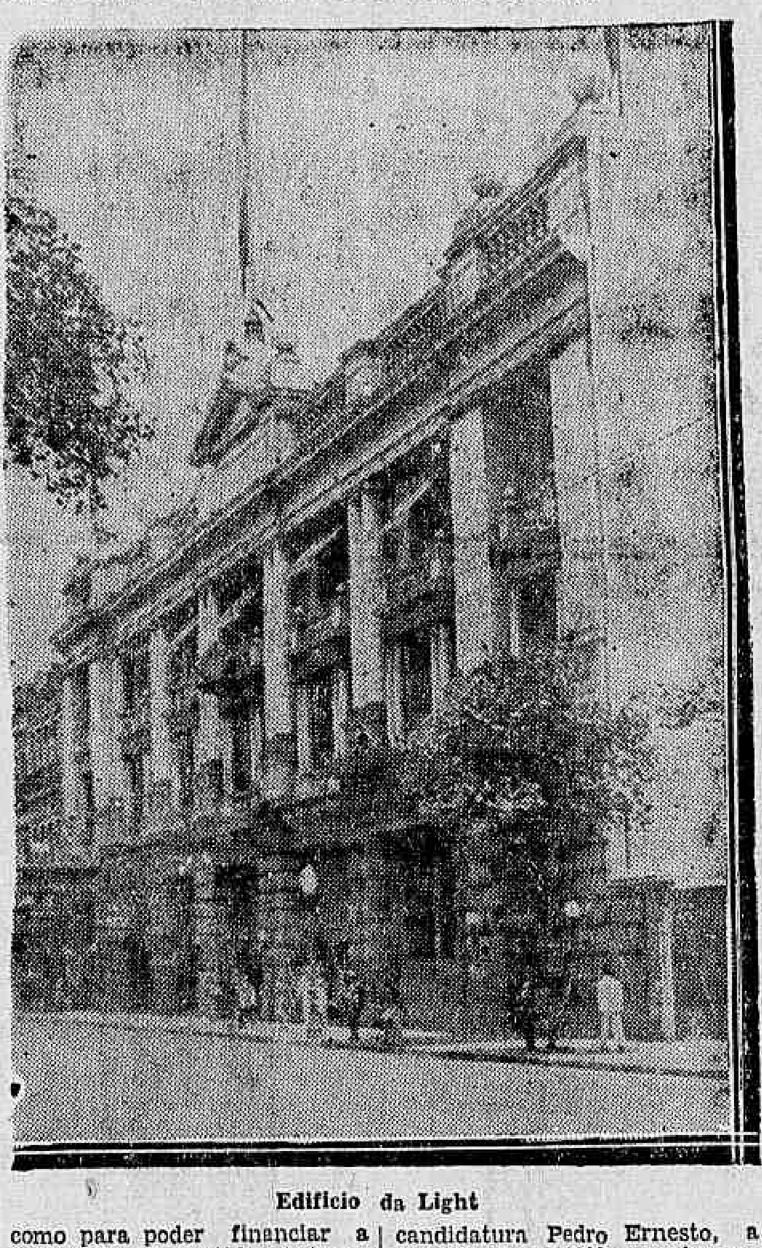

Edificio da Light

Foi a empresa canadense, o tremendo polvo que ha tantos annos suga a economia carioca, que forneceu o dinheiro com que o partido "automatico" paga cartazes, estações de radio e automoveis para sua propaganda.

Mas, é preciso que os cariocas não se esqueçam de que a Light deu 3.000 contos ao Partido Autonomista, não pelos bellos olhos do cirurgião Baptista ou pela oratoria muda do "honrado" sr. Jones Rocha.

O que a Light comprou por 3.000 contos foi o compromisso do coronel Prefeito e dos seus sequazes de augmentar as tarifas de gaz, luz, telephones e o preço das passagens dos bonds.

Victorioso o Partido da Light, vulgo partido autonomista, o kilowatt passará a custar 1$100, as passagens de cem réis serão extinctas e os telephones voltarão ao preço antigo.

A Light deu 3.000 contos ao partido "automatico", mas, quer se assegurar um augmento de renda de 150.000 annuaes!

Cada carioca pagará a mais por anno, se fôr victoriosa a candidatura Pedro Ernesto, a quantia de 100$000 ao polvo canadense. Esse será o primeiro resultado da victoria do partido da Light.

Mas, ha tambem um aspecto que não póde ser esquecido pelo activo povo da Capital da Republica no pleito de amanhã. As declarações feitas pelos dirigentes da Light aos funccionarios da empresa canadense são tão monstruosos, tão humilhantes para a dignidade nacional, que não podem deixar de ser repellidas á altura.

Estrangeiros sem raizes no nosso paiz não se pejam elles de affirmar que a victoria do Partido Autonomista está assegurada porque a Light tem muito dinheiro e com dinheiro todo o eleitorado póde ser comprado.

Enganam-se, porém. O eleitorado carioca é composto de homens dignos e que por mais pobres que sejam, não se dobrarão nunca ás imposições de uma empresa estrangeira contra os interesses do Brasil.

O Partido da Light está derrotado. Todo o ouro accumulado nas arcas do polvo da rua Larga nada vale deante da repulsa da opinião publica.

Eleitores do Estado do Rio: Em quem deveis confiar? Em aventureiros e intrusos ou nos grandes nomes aureolados de serviços, da mais nobre tradicção nilista? Acompanhae os chefes fluminenses: :: :: João Guimarães, Raul Fernandes e Macedo Soares! :: ::

O eleitor fluminense votando em Horacio Gomes Leite de Carvalho Junior mostra sua solidariedade ao DIARIO CARIOCA, baluarte das suas liberdades.

Transferido Para a Bahia o Sargento Nicoláo Tolentino

Em nota dirigida ao chefe do Departamento do Exercito, o ministro Góes Monteiro, declarou que o 1º sargento escrevente, Nicoláo Tolentino de Menezes, ficava preso por mais trinta dias letras A e B, do art. 337 do R. I. S. G., combinadas com o n. 3 do artigo 352 (ns. 1, 2, 3 e 8 do artigo 339), tudo do referido regulamento, por ter reincidido em se manifestar publicamente em actividades alheias ao Exercito, devendo naquelle Departamento providenciar no sentido de ser o mesmo sargento transferido para outra região.

Em consequencia, o chefe do D. P. E., transferiu o referido sargento para o Quartel General da 6ª Região Militar, com séde no Estado da Bahia.

O sargento Tolentino que é presidente da "Casa do Sargento" e candidato a vereador nas proximas eleições, já se acha preso por oito dias, no 1º R. C. D., por falta identica a que agora foi punido.

O Novo Embaixador da União Sovietica Junto ao Governo Allemão

BERLIM, 12 (A. B.). — Chegará hoje a esta capital o novo embaixador da União Sovietica junto ao governo allemão, sr. Jakob Suritz, que foi designado pelo governo russo para substituir o sr. Chinchuk. Este recebeu importante cargo economico em Moscou. Desde 1923 o sr. Jakob Suritz desempenhava o cargo de embaixador da União Sovietica na Turquia.

Um Principio de Incendio no Laboratorio Silva Araujo

Na noite de hontem, no Laboratorio Silva Araujo, á rua D. Anna Nery n. 376, originou-se um principio de incendio.

O fogo originou-se em virtude de ter o deposito de oleo transbordado e caindo sobre a caldeira inflammou levantando enormes chammas.

O vigia Tiberio Fernandes, deu o alarme e correndo o mecanico Antonio Pedro Ferreira, conseguiu abafar o fogo.

Os bombeiros de Villa Izabel, avisados do sinistro, compareceu promptamente ao local e as ordens do tenente Costa, não tendo, porém, necessidade de funccionar o material de extincção.

Um Academico de Medicina Morto Por Um Automovel

Na tarde de hontem, na Avenida Passos, occorreu, um desastre, que causou grande emoção aos que assistiram.

O academico de medicina Murillo de Freitas Coutinho, de 22 annos, residente á rua José Domingues n. 113, quando atravessava a Avenida Passos, foi colhido por um automovel, recebendo fractura da base do craneo.

O infeliz academico, foi soccorrido pela Assistencia, sendo em estado grave, internado no Hospital do Prompto Soccorro.

A' noite, não resistindo a gravidade dos ferimentos recebidos, o inditoso academico veiu a fallecer, sendo seu cadaver recolhido ao Necroterio.

Nos Correios e Telegraphos

O director geral dos Correios e Telegraphos, assignou os seguintes actos:

Determinando, passe a ter exercicio por tres mezes, na agencia postal telegraphica de Vassouras, a auxiliar de 2ª classe Hilka Shall Parente.

— Transferindo da Directoria Regional do Ceará, afim de servir na Escola de Aperfeiçoamento do Departamento, o telegraphista de 3ª classe [illegible] da Silva; designando o telegraphista de 3ª classe João Theotonio de Moraes Quadros, para exercer as funcções de chefe do Trafego Telegraphico da Directoria Regional de Pernambuco; e, determinando que, em additamento á portaria n. 1.372, de 4 do corrente mez, tenha exercicio na Directoria Technica de Telegraphos, o mestre de linhas Cesar de Abreu e Lima.

Para Darem Parecer Sobre Um Trabalho do Commandante Radler de Aquino

Afim de darem parecer sobre o trabalho "Projecto de Ração Naval para a Armada Brasileira" do capitão de mar e guerra Radler de Aquino, o ministro Protogenes Guimarães designou o almirante [illegible] Reis, capitão de corveta Luiz de [illegible], medico [illegible] de Mello Moreira e [illegible] Cardoso Gandra.

Politica do Districto

Mais Solidariedade á Candidatura do Jornalista Americo Palha — O Magisterio Municipal e o Proximo Pleito — Os Candidatos Espiritas nas Proximas Eleições — A Candidatura do Senhor Bertho Condé

A decisão que vem de ser tomada pelos dirigentes do Partido da Light, tambem conhecido por Partido Autonomista, é positivamente uma manobra indigna e mostra a solidariedade que reina entre os sequazes do coronel Baptista.

Alliados ao sr. Julio Cesario de Mello, desde a eleição de 3 de maio de 1933, deveram os "automaticos" ao ex-poderoso chefe do Triangulo a victoria que obtiveram no pleito passado. Derrocado o prestigio do

Dr. Cesario de Mello

"degollador" da bancada da Parahyba pela defecção de dois de seus cabos eleitoraes, lembraram-se os "automaticos" de excluir o homem da "peixada civica" das chapas com que vão disputar o pleito de amanhã, engabellando-o com a promessa de uma senatoria, no caso de serem victoriosos.

Dando balanço nas suas forças verificaram, porem, os candidatos do polvo canadense, que para conseguirem eleger o coronel Baptista tornava-se necessaria a alliança com outros grupos. E o velho cacique de Santa Cruz foi sacrificado, sem dó, nem piedade.

A combinação assentada é a seguinte: o velho carcomido Irineu, alcunhado no declinio da vida de "baroneza", será o senador a fazer parelha ao "honrado" e mudo Jones Rocha.

Segundo affirmam os circulos ligados á dupla Light-Partido Autonomista, a decisão agora tornada publica já tinha sido assentada de longa data. Não tendo sido estranho a ella o facto de terem sido incluidos os srs. Pedro Baptista e Jones Rocha na chapa de vereadores, apesar de candidatos a prefeito e a senador, emquanto que o sr. Julio Cesario era excluido. Affirma-se tambem nos mesmos circulos que o "baroneza" recebeu para organizar o seu partido, uma parcella dos 3.000 contos, fornecidos pela Light á caixa do grupo "automatico".

Pobre Cesario! Que amarga decepção deve ter sido a sua.

O jurista Augusto Accioly Carneiro

Uma coisa assim, no fim da vida, é realmente de perder-se a cabeça.

SOLIDARIEDADE A' CANDIDATURA DO JORNALISTA AMERICO PALHA

O jornalista Americo Teixeira Palha, candidato á Camara Federal pela Colligação dos Independentes, recebeu o seguinte telegramma: "União Remadores Cahiques Classes Annexas do Rio vem trazer sua solidariedade á vossa candidatura no proximo pleito. Saudações proletarias. — (a.) Sebastião Souza".

Do engenheiro Americo Novaes tambem recebeu o jornalista Americo Palha a seguinte carta: "Meu caro amigo Americo Palha. Um grande abraço. Sem esquecer o seu valor, a sua fibra e a sua ideologa verdadeira, daqui da Casa de Detenção tenho recommendado aos meus amigos o seu nome no pleito do dia 14, pedindo para votarem na sua candidatura digna por todos os titulos. Como sempre o amigo ex-corde. — (a.) Americo Novaes".

O MAGISTERIO MUNICIPAL E O PROXIMO PLEITO

Recebemos:

"O Magisterio Municipal não se illudiu com o celebre decreto tapeador-politico que tomou o n. 5.126.

Os drs. Orlando Ferrão, Gomes Calaço e José Maria Calaço, advogados constituidos por setecentos diplomados nas turmas de 1919 a 1926 — não podiam deixar de tomar immediatas providencias em beneficio de suas constituintes, por isto, ingressaram no Juizo Federal da Segunda Vara protestando contra os effeitos deste decreto porque só veiu difficultar — cada vez mais — os interesses de suas constituintes.

O fim visado pelo interventor não lhes trará o proveito desejado, no proximo dia 14 do corrente.

Não se illudam... a futura Camara Municipal deve ser composta de homens capazes de remover os prejuizos decorrentes dos decretos ns. 2.882 e 2.883, de 28 e 29 de novembro de 1923, 1.895, de 13 de setembro de 1923, 3.763, de 1 de fevereiro de 1932, 4.195, de 22 de abril de 1933, 4.779, de 6 de maio de 1934 e 5.126, de 26 de setembro ultimo.

O estagio imposto ás normalistas diplomadas na vigencia

Jornalista Americo Palha

de uma lei anterior e a nomeação de professora primaria (categoria inferior ás suas collegas de turma) representam uma verdadeira situação torturosa para aquelles que se encontram em juizo defendendo-se das imposições — daquelles que no dia 14 proximo devem ser repellidos pelo direito do voto.

Aconselhamos ás nossas constituintes a adoptarem os seguintes nomes:

Para deputados:
Bartlett James.
Jorge Severiano Ribeiro.
Americo Texeira Palha
Vereadores:
João Clapp Filho.
Augusto Accioly Carneiro.
Danton Jobim.

Lembrae-vos que até á presente data vossos interesses têm sido defendidos com os esforços do sr. tenente Antonio Marques Leitão e Mme. Bartlett James. Nossa intervenção, embora nenhuma, para attender á uma classe que deve de qualquer modo merecer o respeito devido das autoridades municipaes.

Assim, esperamos ter correspondido a um dever que nos é ditado pela consciencia de homens indenpendentes — Não somos politicos".

OS CANDIDATOS ESPIRITAS NAS PROXIMAS ELEIÇÕES

Os espiritas desta capital apresentam no proximo pleito, como candidato a cadeira de deputado federal o dr. Henrique Andrade, advogado, presidente da Liga Espirita do Brasil e director do "Mundo Espirita", semanario que se edita nesta capital e para a cadeira de vereador o dr. Mario José da Costa, advogado no nosso Fôro.

Ambos os candidatos tem recebido grande numero de adhesões como representantes legitimos que são da formidavel corrente de espiritas desta capital.

Aos espiritas:

Para deputado — Dr. Henrique Andrade.

Para vereador — Dr. Mario José da Costa.

A CANDIDATURA AVULSA DO DR. BERTHO CONDÉ

A candidatura do dr. Bertho Condé á Camara Federal, como representante do Districto Federal vae dia a dia conseguindo numerosas adhesões.

O novo candidato, cujo nome foi apontado pelas populações suburbanas, além de jurista de nomeada, é politico antigo, tendo occupado logar de destaque no directorio do Partido Democratico de São Paulo.

Foi fundador de associações operarias e é tambem tribuno e conferencista muito conhecido.

A CANDIDATURA JULIO THIE'RS PERISSE' E A CLASSE ODONTOLOGICA

O professor Abelardo de Britto, presidente do Instituto Brasileiro de Estomatologia, torna publico o apoio dessa instituição á candidatura do dr. Julio Thiérs Perissé.

O professor Abelardo de Britto, presidente do Instituto Brasileiro de Estomatologia, apoia a candidatura do dr. Julio Thiérs Perissé, certo de que a sua ascensão á Camara Municipal, só poderá trazer vantagens á classe. — (a.) Abelardo de Britto".

Rio, 10|10|34.

O FUNCCIONALISMO E A POLITICA — UM TELEGRAMMA DA A. B. I.

A' direcção do Partido Nacional dos Servidores do Estado o presidente da Associação Brasileira de Imprensa telegraphou nos seguintes termos:

"Felicito a direcção do Partido Nacional dos Servidores do Estado pela inclusão na sua chapa de deputados do nome do nosso consocio dr. Herbert Scheiner de Mendonça, desejando-lhe victoria no pleito de domingo proximo. — (a.) Herbert Moses".

UM CANDIDATO AVULSO DE GRANDE PRESTIGIO

O sr. Bento Galvão da Costa Braga, ha muitos annos que milita na politica do Districto.

Gozando de largo circulo de amigos, o sr. Bento Braga, sempre foi um esteio para diversos politicos.

Agora, instado por amigos, o sr. Bento Braga, accedeu em ser candidato avulso a vereador.

Na parochia do Engenho Velho, onde tem um grande alistamento, será um dos mais votados.

ASSOCIAÇAO DE ELEITORES LIVRES

Da prestigiosa associação politica, recebemos o seguinte officio:

"Exmo. Sr. Director do DIARIO CARIOCA.

Temos a satisfação em communicar a v. s. que a Associação de Eleitores Livres, ex-centro politico sportivo "Thomaz Coelho", que tem por lema "apoiar os candidatos pelos seus meritos e não por imposições de Partidos", "Associação" de operarios humildes e patriotas, formou a sua seguinte chapa para as proximas eleições do dia 14:

PARA DEPUTADOS: — Antonio Marques dos Reis, Antonio Marques dos Reis, Henrique Lage, Mauricio de Lacerda, Conde Pereira Carneiro, Antonio Maximo de Nogueira Penido, Nelson de Almeida Cardoso, Arthur Negreiros Falcão, José Mattoso de Sampaio Corrêa, Julio Cesar da Fonseca, Tenente Rubens Ribeiro.

PARA VEREADORES: — Eugenio Costa, Eugenio Costa, Danton Jobim, Eugenio de Farias, Alfredo Magno Gomes, Dr. Dulcidio Costa, Heitor Beltrão, Dr. Silvio e Silva, Aldemar Beltrão, Carlos Augusto de Araujo, Commandante Roberto G. Silva, José Gaudencio Corrêa de P., Leonel Ramos, Alceu de Carvalho, Bento Galvão da Costa Braga, Henrique Maggioli, Jorge Bhering de Mattos, João Jones Gonçalves da Rocha, Pedro Ernesto Baptista, Mario Cabral, José Irineu de Souza, Conego Olympio de Mello, David Rome, Affonso de Magalhães Junior.

Pedro Pereira dos Santos, presidente.

Almenon de Mattos, vice-presidente fundador".

O DR. MARIO CABRAL NÃO DESISTIU

Não tem o menor fundamento a noticia espalhada pelos suburbios da Central de que o dr. Mario Cabral tinha desistido de sua candidatura a vereador pela legenda "Educação, Justiça e Trabalho".

Aquelle candidato está plenamente solidario com os seus companheiros de chapa.

A CANDIDATURA DO PROF. OCTACILIO ALVARES PEREIRA

Os estudantes dos Cursos Secundarios e Superiores lançaram a candidatura do prof. Octacilio Alvares Pereira a vereador pelo Districto.

OS UNIVERSITARIOS E A COLLIGAÇAO DOS INDEPENDENTES

Os universitarios Paulo de Almeida Neves e Joaquim Ferreira Gonçalves, candidatos da Colligação dos Independentes, o primeiro a deputado federal e o segundo a vereador, estão firmes com aquelle novo partido, os quaes se vêm dedicando com elevado enthusiasmo.

A ASSOCIAÇAO DE IMPRENSA DESEJA A VICTORIA DE UM SEU ASSOCIADO

O nosso companheiro Eugenio Costa, recebeu hontem, o seguinte telegramma:

"A Associação Brasileira de Imprensa, deseja ao presado confrade, victoria no proximo pleito. Saudações. — (a.) Herbert Moses".

FALARA' HOJE, PELO RADIO, AOS ELEITORES DO DISTRICTO, DOIS CANDIDATOS DA FRENTE UNICA

Deverá falar hoje, pelo radio, das 20,30 ás 20,45 horas, aos eleitores do Districto Federal, o deputado Acurcio Torres.

Esse parlamentar, que é candidato a uma cadeira do Conselho Municipal, pela Frente Unica, discorrerá sobre o momento politico e se deverá deter sobre a situação do Districto Federal, analysando a actuação dos actuaes dirigentes dos negocios municipaes e apontando os graves erros em que elles têm incorrido.

O sr. Acurcio Torres, focalizará ainda o pogramma de actuação do Partido Economista-Democratico e concitará o eleitorado independente do Rio a apoiar os nomes apresentados por esta agremiação politica.

O sr. Azevedo Lima tambem falará hoje no radio. Deverá occupar o microphone da Radio Guanabara, ás 21 horas, criticando a administração Pedro Ernesto e concitando o eleitorado a votar na Frente Unica.

O Centro Russo Associa-se ás Homenagens Prestadas ao Rei da Yugoslavia

A directoria do Centro Russo, profundamente emocionada pelo tragico fim de S. Majestade Alexandre I, rei da Yugoslavia, o maior soberano da sua Nação e indefectivel amigo e protector dos Emigrados Politicos Russos, entendeu-se com a directoria da Parochia Orthodoxa Russa para que no dia 18 do corrente ás 20 1|2 horas, seja rezada no Templo Orthodoxo de São Nicoláo (Avenida Gomes Freire) missa pelo descanso eterno do rei.

Ginsum brasiliense
para dentição nas crianças

DR. JOSÉ DE ALBUQUERQUE
Doenças sexuaes do Homem
Diagnostico causal e tratamento da
IMPOTENCIA EM MOÇO
Rua 7 de Setembro, 207.

Eleitores cariocas: recusae os vossos votos aos sebastianistas, aos tratantes de negocios com o governo, ao rebutalho do antigo regime. Votae exclusivamente nos homens novos surgidos com a Revolução!

O sensacional discurso pronunciado hontem pelo sr. Armando de Salles Oliveira em Guaratinguetá

O candidato do povo paulista ao governo constitucional do Estado encerrou brilhantemente sua memoravel excursão de propaganda politica através de todas as regiões do territorio de São Paulo

DESMASCARADAS MAIS UMA VEZ AS MANOBRAS E INTRIGAS PERREPISTAS CONTRA A FORMAÇÃO DA FRENTE UNICA PAULISTA

O sr. Armando de Salles Oliveira visitou hontem Taubaté e Guaratinguetá, encerrando a sua longa excursão de propaganda politica através de todo o Estado.

Em outras cidades, o candidato á presidencia constitucional de São Paulo pronunciou discursos notaveis para o meio brasileiro, fazendo uma serie de orações em grande estylo politico, pelo que fica desde logo collocado no primeiro plano dos homens publicos brasileiros dos ultimos vinte annos. Completando a exposição de seu programma de governo, o sr. Salles de Oliveira proferiu, hontem, em Guaratinguetá, o seguinte discurso, contendo idéas geraes e revelações politicas do maior interesse:

Minhas Senhoras,

Meus Senhores.

Não foi sem emoção que desci, hoje, nesta formosa Guaratinguetá, celebre pelas longas tradições religiosamente protegidas por seus filhos, celebre como uma das cidades paulistas menos permeaveis ao sangue estrangeiro, celebre pelo choque destruidor que supportou em 32 e ainda pelo ardor paulista de seus sentimentos.

Aqui venho para dizer a ultima palavra da grandiosa campanha eleitoral com que o Partido Constitucionalista vivifica o pensamento politico de S. Paulo. E daqui conto levar as ultimas folhas para a coróa com que o povo paulista vae celebrar, no triumpho do nosso partido, o triumpho de seus proprios ideaes.

A REVOLUÇÃO DE 32

De posse do decreto de nomeação para a Interventoria, parti do Rio pela estrada de rodagem, e atravessei de noite os montes e as planicies, que, de São José do Barreiro a Guaratinguetá, assignalam os caminhos de sangue e de luz do heroismo de São Paulo. Revivendo em horas uma tragedia que nos pareceu durar annos, eu me recordava de uma visita, feita de dia, áquelles logares santificados, numa peregrinação de puro reconhecimento. Então, nenhuma responsabilidade me enchia de duvidas e apprehensões e, livre, eu me occupava apenas de rememorar os dramas da luta recente.

A' beira da estrada, uma arvore caracteristica da região, uma suiná, aberta em flores vermelhas, estendia os seus ramos e a sua sombra sobre uma tosca cruz. Subi o barranco, li a inscripção talhada na madeira: ali estava o corpo de um soldado de dezeseis annos, um voluntario fugido de casa para as trincheiras. Perdido nas evocações, o meu pensamento se elevou e procurou perscrutar a historia paulista que revelava uma singela e luminosa synthese no episodio daquella criança sublime. Através de quantas gerações fortes não teria passado o seu sangue para se crystalizar naquella pura flor de sacrificio? E em que alma se esconderá a sua saudade a mãe que gerou e que formou aquella precoce e robusta alma de soldado?

A revolução paulista, tambem como "as grandes farandulas do Meio Dia, em que cada bando de dansarinas dá a mão a um outro e em que a mesma dansa arrasta populações inteiras", envolveu no seu turbilhão, da noite para o dia, todo o territorio de São Paulo. Naquelle movimento oceanico de dignidade collectiva, misturaram-se os voluntarios, os soldados da nossa policia e os soldados do nosso Exercito.

E logo ás primeiras horas, os seus cordões se estendiam pela frente Norte, dispondo-se para o ataque que, depois, se transformaria na defensiva heroica e angustiosa.

Os episodios se desenrolaram, cada qual com a sua feição, todos com o mesmo brilho. Houve a defesa, em que tantas vidas se perderam, do Tunnel, posição difficilima, a que não se podia chegar sem passar por um caminho nu', exposto ao fogo do adversario. Era necessario que os soldados se resignassem a affrontar permanentemente a morte, com a quasi certeza de serem vencidos. Heróes, sem sombra de exaggero, eram os que carregavam viveres e munições para aquella fulgurante cidadella paulista. Dia e noite os pingos de aço e de fogo cahiam, a pequenos intervallos eguaes, e punham á prova a resistencia de quem lutava na convicção de uma irremediavel inferioridade de meios. Através das cortinas da Mantiqueira, na cadeia em que os picos mais altos do Brasil convidam o espirito para a contemplação das nossas grandezas, irmãos se dilaceravam a ferro e fogo. De dentro do Tunnel, peior que o fogo inimigo, emanavam o frio e a humidade. Ninguem supportava muitas horas o lugubre refugio e preferia-se sair para cima, nos cabeços expostos e entregar-se ao destino. Todos os dias novas cruzes se inscreviam no almanaque do dever paulista. Todos os dias, feridos desciam da Serra para os hospitaes. A nossa resistencia tornou-se inutil e fez-se a retirada, sem que se quebrasse um momento a attitude estoica dos soldados. Vindos para traz, os soldados paulistas pisavam com altivez, dominados pelo vago instincto de que os seus passos se imprimiam em sentido inverso sobre a terra e que logo seriam celebrados como os de uma marcha triumphal.

Os voluntarios que, em diversos batalhões mantinham a linha mais avançada da nossa frente, em altos e baixos de avanços e recuos, levavam para o combate a melhor seiva dos velhos troncos paulistas. Animando os sulcos das trincheiras, elles brandiam, como se fossem espadas, nas horas culminantes do desespero, os seus fuzis sem munição. Muitos voluntarios, impassiveis e admiraveis, ficavam de pé á passagem dos aviões e desafiavam as granadas mortaes que das azas sangrentas expediam com uma allucinante precisão. Sob o doloroso euphemismo de rectificação das linhas, foi dada a ordem de retirada para a frente da Villa Queimada, onde se viveu um dos mais empolgantes episodios da revolução. No morro Verde e no morro da Pedreira, reductos elevados em que São Paulo collocava e defendia a sua dignidade, os voluntarios, atacados pelas tropas mais poderosas que os adversarios puderam mobilizar, batiam-se com uma energia de tigres e, desprovidos de alimentação e de armas, sustinham-se com a vontade e a honra. Chegou-lhes a hora do aprisionamento e do recuo definitivo. A caminho da ilha Grande, os voluntarios não se resignavam e, mudos, comprimiam a custo os rugidos da alma. Mais tarde, ás primeiras noticias da derrota inevitavel, a sua energia se rompeu e os seus olhos, enternecidos, acompanhavam com inveja as brancas velas livres, que ondulavam ao longe.

Os esforços encarniçados que se fizeram para recompôr uma situação desesperada, esbarravam na difficuldade de reconstruir o material. Fóra possivel improvisar-se um exercito, fóra possivel coordenar uma organização industrial de extraordinaria potencia. Não era possivel improvisar fabricas, que produzissem armas capazes de competir com as armas aperfeiçoadas e incontaveis do outro lado.

Para que nem tudo fosse sombra, uma rajada de alegria soprou mais ou menos na mesma occasião sobre as trincheiras paulistas, á noticia de uma brilhante victoria no sector de Cunha, a hora em que os adversarios procuravam cortar a retaguarda de nossas forças, esboçando-se assim um ataque brusco e firme. Conseguindo occupar o Espigão do Divino Mestre, as nossas tropas impediam definitivamente qualquer incursão pela estrada de Paraty a Cunha. Os risonhos valles e as lombas suaves da serra do Mar encheram-se do éco das acclamações que o povo paulista erguia — deslumbrado por aquelle subito luar na noite negra do seu tormento. A bella victoria foi dirigida e conquistada pelo coronel Mario Abreu, commandante do sector. Não desejaria citar qualquer nome nesta leve evocação daquelles dias heroicos. Mas, abrindo para o illustre official uma excepção, eu presto uma homenagem aos homens de outros Estados que puzeram a sua vida e o seu futuro em uma causa que, se era essencialmente brasileira, sob muitos aspectos só pertencia a São Paulo. Rendo ainda uma homenagem ao nosso Exercito que, atravessando muitas vezes pelas correntes insalubres da politica partidaria, saiu da ultima refrega com o espirito de hierarchia e de disciplina incontestavelmente fortalecido, e mantem-se hoje na altura, que lhe impõe a sua funcção superior na vida nacional: dessa altura, só della, poderá o Exercito salvaguardar a unidade da patria e recolher o respeito crescente dos brasileiros. Mais tarde, conheci de perto aquelle bravo official: elle respira a probidade e o patriotismo, que são as duas grandes estrellas do uniforme militar. E, além disso, o amigo constante de seus amigos. Fiel aos ideaes de servir o Exercito como á mais poderosa força de cohesão brasileira, elle se põe á margem das lutas partidarias e subordina seus passos aos imperativos do dever patriotico.

Nos campos levemente ondulados de Bury, no sector do Paranapanema, nas collinas accidentadas dos extremos da Mogyana, ou nos confins do territorio de Matto Grosso, a luta foi a mesma: ardente, cheia de esperanças e coberta, afinal, pelo crepe das desillusões. Em toda a parte, o mesmo ideal flammejante, a mesma energia e as mesmas invenciveis difficuldades. Por toda a parte, a pesada nuvem da derrota envolvia os espiritos, e logo depois, fazia vibrar os corações paulistas pela sorte dos que, no exilio, iam, talvez passar as horas mais penosas.

Quasi ao apagar do incendio coube a Guaratinguetá uma parte cruel do nossos soffrimentos. Não as farei reviver aqui estão vivas dentro de vós. A dois passos da cidade, a Padroeira do Brasil, muitas vezes ameaçada, realizava o milagre de proteger e salvar a unidade nacional. Pelas lages de sua igreja roçaram os joelhos de muitos homens afflictos, os que com responsabilidades nos acontecimentos, vertiam as suas angustias e depositavam os seus votos no santo regaço...

ACIMA DOS PARTIDOS

Tenho falado para os paulistas e para o Brasil uma linguagem franca. Não creio que ella tenha deixado um instante de ser tambem coherente. Sou, é facto, o homem novo de uma politica nova. Isto não quer dizer que me tenha iniciado hontem nos problemas politicos, especialmente nos de São Paulo Ao contrario, como homem do trabalho, envolvido desde cedo na trama, por vezes dolorosa da vida de negocios, dirigindo mais tarde grandes e complexas empresas, tive a opportunidade de afiar o meu espirito no estudo das questões capitaes da economia paulista. Por ahi cheguei á analyse permanente de nossos negocios publicos e acompanhei o espectaculo desconcertante offerecido pelos seus administradores — mecanicos desastrados que, depois de esgotar com a sua bomba as aguas, passaram a aspirar a propria terra...

O que se impunha entre nós não era, entretanto, o problema da administração, mas o politico. E' impossivel realizar uma administração sã e efficaz se ella não se apoia nas idéas e na acção de um vigoroso partido. Sendo difficil a execução de um largo programma de administração dentro de um curto periodo de governo, a continuidade dessa execução subordina-se á constancia de acção do partido. O impressionante desequilibrio dos ultimos governos constitucionaes de São Paulo nasceu da decadencia do partido republicano, que abdicara a sua autoridade nas mãos dos chefes do executivo. Coincidindo este exaggerado culto ao poder pessoal do presidente com as facilidades criadas pela inflacção mundial do credito, agradavel foi para cada um dos nossos chefes de governo poder executar as suas fantasias. No bello cavallo, sempre arreiado de novo, que era o Thesouro paulista, os presidentes montavam e partiam para as mais patheticas aventuras. Conheceis o fim das peripecias, em 1930: o cavallo, sem arreios, sem cavalleiro, magro e sedento, vagando pelas margens da lagôa enxuta...

Aceitando a interventoria de São Paulo, esbarrei desde logo com a difficuldade levantada pelos que reivindicavam uma parte decisiva na indicação do meu nome e que, não poupando gabos aos meus dotes de administrador, desconfiavam de minha capacidade e de minhas tendencias politicas. Por isso, paternalmente me aconselharam que me confinasse na administração, deixando a politica para os grupos politicos.

Eu me tornaria, assim, uma especie de intendente dos paióes, velando por que augmentasse a quantidade e melhorasse a qualidade da polvora. E os bravos generaes da politica, servidos a tempo e a hora, conquistariam as suas posições. As melhores, para os mais sabidos. Os mais sabidos: os homens do passado...

Fui para a interventoria com o compromiso de governar acima dos partidos. O que quizeram é que eu governasse abaixo dos partidos. Acima dos partidos eu governei e descontentei os que se suppunham com direitos adquiridos na minha interventoria. Abaixo dos partidos, a minha dignidade e a dignidade do meu cargo impediam que eu me collocasse. O meio de estabelecer a intelligencia entre pontos de vista tão differentes era um só: fundar um grande partido que, filiado directamente á nossa revolução, reunisse não só os grupos protidarios como os homens que, isentos de saudades do passado, desejassem dar a São Paulo uma forte politica de reconstrucção e de fé. Foi o que desde logo compreenderam diversos homens de responsabilidades na politica paulista. Já em fins de Outubro esses homens punham-se a campo, para obter adhesões ao projecto. A idéa, bem recebida em geral, encontrou frieza entre os que não se ajustavam ás nossas aspirações ou que certas superstições partidarias afastavam de nós. Alguns hesitaram até a ultima hora e só recusaram definitivamente a sua colaboração no momento de se lançar o grande partido. Preferimos, diziam elles mostrando a boca torta, preferimos o sarro do velho cachimbo familiar ao ambar perfumado da piteira nova...

Caldearam-se os grupos partidarios... Surgiu o partido da renovação, feito para São Paulo, feito para o Brasil, feito para a acção. A unidade do Partido Constitucionalista, deu-lhe força com que se impoz e com que vae agora ganhar a sua grande batalha.

OS ADVERSARIOS DA INTERVENTORIA

No dia em que recebi a manifestação de solidariedade do partido que acabava de se organizar, enunciei do Palacio do Governo as manobras dos politicos que, desgostosos com a solução dada ao caso da interventoria, descontentes de que o governo coubesse a um paulista e civil, mais descontentes ainda de que esse paulista fosse eu, tentavam, antes mesmo da minha nomeação, desviar o chefe do Governo da decisão de respeitar o solemne pronunciamento das urnas paulistas. Não tive a intenção de atirar a accusação a todos os membros do velho partido e deixei claro que se tratava de um bando de tatús, que roia traiçoeiramente a barragem. Com uma amargura infinita vi que a accusação era recebida de cara alegre e que muitos exaltados, solicitando sua inscripção no bando, baptisaram-se expontaneamente e ostentavam na lapella, como distinctivo partidario, a imagem do pequeno animal traiçoeiro. A inconsciencia de certos homens explicava mais uma vez porque a politica paulista soffreu o colapso de 1930...

Sempre foi minha intenção chegar ao fim desta batalha politica sem citar um só nome de adversario, para que não se trincasse com uma falsa batida o magnifico carrilhão da campanha de renovação. Tenho sido, porém, cruelmente injuriado e é justo que uma vez por todas se eslareça o que eu quiz dizer denunciando aquellas inacreditaveis manobras. A denuncia não se fez no ar, fundava-se em factos: eu nunca me arriscaria a jogar o prestigio e a dignidade do meu cargo fazendo uma affirmação que não estivesse solidamente ancorada na verdade. O que eu quiz dizer é que um grupo politico de São Paulo, chefiado pelo sr. Ataliba Leonel, nunca aceitou a minha nomeação para a interventoria e que tenazmente a tentou impedir, como tentou, depois, tirar de minhas mãos o governo.

Ao mesmo tempo que tudo obtinham da minha lealdade, para a satisfação de seus interesses locaes, os homens daquelle grupo proseguiram na sombra a obra anti-paulista. Nos archivos dos Campos Elyseos encontrou-se, datada de 24 de julho de 1933, este telegramma, este raio de claridade: "Dr. Walter Sarmando, Palacio do Cattete, Rio. Informa Chefe do Governo que fui visitado por elementos de Ataliba Leonel, que vieram se declarar contra a indicação da Chapa Unica para a Interventoria. Proponho ouvil-os directamente. Abraços. General Waldomiro de Lima". O sr. Walter Sarmanho era e é o secretario particular do sr. Getulio Vargas. A 21 de junho tivera logar a reunião dos membros da Chapa Unica, no Hotel Esplanada, e foram escolhidos os nomes a serem indicados ao Chefe do Governo para a interventoria paulista. Daquella reunião se lavrou uma acta, assignada pela quasi totalidade dos deputados da Chapa Unica, eleitos ou não. Assignou-a tambem um deputado que é notoriamente o mais fiel, o mais exaltado, o mais activo dos amigos incondicionaes do sr. Ataliba Leonel. A 21 de junho, um solenne compromisso; tres dias depois, o escandaloso repudio desse compromisso. O compromisso foi tomado á luz do sol, participando das esperanças paulistas. O repudio foi pronunciado nas trevas, sob os olhos provavelmente faiscantes de ironia do antigo interventor militar. A servidão voluntaria, de que falei ha poucos dias, era o que esses paulistas iam propor aos Campos Elyseos e ao Cattete. O sr. Getulio Vargas não quiz conversar com elles. E decidiu-se, como se sabe, o caso da interventoria.

Nos dias subsequentes, o autorizado representante do sr. Ataliba Leonel mostrou que o seu pensamento não soffrera nenhuma transformação e, devo ser justo, mostrou que guardava em sua attitude uma coherencia inabalavel. Em janeiro, em meio de uma grave crise que agitou algumas semanas a Assembléa Constituinte, recebi uma manifestação escripta de solidariedade dos deputados paulistas: assignaram-na 16 deputados politicos entre os 17, e todos os deputados classistas. O documento, honrosissimo para mim, mais ainda o é para os que o subscreveram e que nelles imprimiram a marca de uma alta devoção aos interesses de S. Paulo. Faltou uma assignatura no documento decisivo. Sabeis qual foi? A do delegado do sr. Ataliba Leonel. A sua solidariedade commigo, como se vê, não variou.

Depois, sem desanimar, o mesmo delegado continuou as conversações furtivas, leve e instavel como uma pluma... Nesta personalidade, ha alguns traços impressionantes: a desproporção da actividade desenvolvida para os resultados colhidos, uma certa ingenuidade na franqueza com que exhibe as suas ambições, e uma total ausencia do senso politico. Se me fosse permittido dar-lhe um conselho, para que de todo não se perdessem algumas de suas interessantes qualidades, eu lhe lembraria a conveniencia de fortificar as suas azas antes de emprehender novos vôos...

PARA A FRENTE

Encerremos este capitulo de tristes sombras e reergamos o espirito paar a contemplação da nossa terra e para os destinos que lhe sonhamos.

O pequeno heroe enterrado á beira do caminho, está no centro da vida do Brasil. A sua cruz é a intersecção das duas linhas principaes de nossa civilisação: a do mar para o interior, nas incursões famosas e uma das quaes passou por estas paragens, subindo a Mantiqueira pelo valle do Piracuama; e a do Rio para São Paulo, arteria vital do organismo nacional, linha basica de nossa grandeza e de nosso progresso.

Quando, extenuados pelas estereis lutas de mando, os brasileiros offerecem os seus braços para o trabalho de organização do Brasil; quando, passada a ultima esponja nos resentimentos da guerra civil, a concordia nacional se estabelecer como um dogma; quando a nossa revolução, estudada na sua expressão e no seu alance, fôr um motivo de ternura e de enlevo para todos os brasileiros; quando, obedecendo ás asperas lições do passado, os paulistas assegurarem o seu permanente interesse pelas coisas publicas, para impedir que São Paulo resvale de novo para o brejo de que se salvou; quando, desprezando a riqueza facil, São Paulo conquistar pelo trabalho os capitaes com que irá attender ás mais altas necessidades da economia brasileira; quando, vencidas as primeiras etapas, partirem de São Paulo, para todos os cantos da patria, os clarões de suas grandes escolas; quando se souber que nesta fecunda colmeia, as abelhas, soccorrendo a tempo a alma, já a ponto de se perder, consagram o seu mais saboroso mel ao culto do civismo e ás obras do dever social; quando, dissipados antigos preconceitos, os paulistas de todas as classes alimentarem ininterruptamente as fileiras do nosso Exercito, e concorrerem com o seu espirito de organização e de disciplina para que se fortaleça o grande instrumento preservador da unidade nacional; quando, no impulso de uma justa ambição, São Paulo conquistar, dentro de uma nobre emulação, o seu penacho de conductor da patria; quando, no esplendor de uma civilização feita de equilibrio e de generosidade, São Paulo olhar com o mesmo amôr os sulcos de suas terras lavradas, as chaminés de suas fabricas, os pateos de suas escolas e as torres de suas cathedraes — vós vos lembrareis que a maior parte de tanta felicidade e de tanta grandeza, foi conquistada com o soffrimento e o sangue, e, parando diante da ruina aberta mais uma vez em rubras flôres, cobrireis com os vossos beijos, as vossas bençãos e as vossas lagrimas, o rectangulo de terra que um dia acolheu, no corpo de um pequeno heróe, a pura essencia da gloria de São Paulo!

O CONDE PEREIRA CARNEIRO E O PLEITO DE DOMINGO

A SUA CANDIDATURA A DEPUTADO FEDERAL

Ernesto Pereira Carneiro é candidato do Partido Autonomista a Deputado Federal, no pleito de domingo.

Não ha nenhuma incompatibilidade que impeça a sua eleição. A tentativa de cassação de mandato de S. Ex. refere-se á legislatura vigente não tendo a menor relação com a eleição a ser realizada. Mesmo assim, a questão não foi ainda decidida. Esta a verdade. Qualquer declaração, publica ou insinuação em sentido contrario é falsa e visa fins politicos.

Ernesto Pereira Carneiro, em pleno goso dos seus direitos civis e politicos, é candidato a Deputado Federal, no pleito de domingo proximo, 14 do corrente, e espera, agradecido, ser eleito pelo nobre e altivo povo carioca.

(N.° 8.355)

DUARTINA
para o estomago e calmante

Ateou Fogo ás Vestes

Etelvina de Oliveira, solteira, de 42 annos, residente no morro do Kerozene n. 127, hontem, por motivos ignorados, tentou contra a existencia, embebendo as vestes em alcool, ateando-lhes fogo em seguida.

Recebendo queimaduras do 1°, 2° e 3° gráos pelo corpo, a tresloucada foi soccorrida pela Assistencia, sendo em estado grave internada no Hospital de Prompto Soccorro.

SANAGRIPPE
PARA INFLUENZA

SAL DE TAMARINDO
ANTI-ACIDO — LAXANTE
UM ESTOMAGO AZEDO E' FONTE DE MAU HUMOR :
TOME, DEPOIS DAS REFEIÇOES,
MEIA COLHER DESTE SAL E SORRIA

Politica Fluminense

PARTIDO POPULAR RADICAL

PARA DEPUTADOS FEDERAES

JOAO ANTONIO GUIMARAES
JOAO ANTONIO GUIMARAES
ADOLPHO FERREIRA DE AZEVEDO SUCENA
DR. ANTONIO CARDOSO FONTES
ANTONIO BARBOZA BUARQUE DE NAZARETH
CARLOS TINOCO DA FONSECA
DR. FABIO DE AZEVEDO SODRE'
FRANCISCO MARCONDES MACHADO JUNIOR
GALLIANO GONÇALVES GUIMARAES
IVAHIR NOGUEIRA ITAGIBA
JOSE EDUARDO DE MACEDO SOARES
JOSE' MONTEIRO SOARES FILHO
LAURINDO AUGUSTO LEMGRUBER FILHO
LEVI FERNANDES CARNEIRO
MANOEL REIS
DR. OSWALDO LUIZ CARDOSO DE MELLO
PROTOGENES PEREIRA GUIMARAES
RAUL FERNANDES

PARTIDO POPULAR RADICAL

PARA DEPUTADOS ESTADUAES

HORACIO GOMES LEITE DE CARVALHO JUNIOR
HORACIO GOMES LEITE DE CARVALHO JUNIOR
ADMARIO ALVES DE MENDONÇA
DR. ALCINDO DE AZEVEDO SODRE'
ALVARO FERRAZ FERNANDES
ALZIRO JOSE' DA SILVA SANTIAGO
ANTONIO FRANCISCO DA SILVA LEAL
ALFREDO LOPES MARTINS
ANTONIO OLYNTHO RIBEIRO
ANTONIO ROUSSOULIE'RES
ARY BARBOSA
CARLOS FREIRE ZENHA
CELSO APRIGIO DE MACEDO SOARES GUIMARAES
CEZAR AUGUSTO FIGUEIREDO
DR. CLEDON CAVALCANTE DE HOLLANDA LIMA
FRANCISCO LIMA
FREDERICO AZEVEDO
GALDINO GOULART DE ARAUJO MACUCO
GASTÃO GLYCERIO DE GOUVEA REIS
HEITOR COLLET
DR. HUDSON DE SOUZA FONTES
HUMBERTO TEIXEIRA DE MORAES
DR. IGNACIO VERISSIMO DE MELLO
JAYME DOS SANTOS FIGUEIREDO
DR. JERONYMO AFFONSO VIANNA DIAS
JOAQUIM MARIANNO DE AZEVEDO E CASTRO
DR. JORGE RIBEIRO DA SILVA CALDAS
JOSE' IGNACIO DA ROCHA WERNECK
DR. JOSE' WATZL FILHO
JULIO VIEIRA ZAMITH
LAFAYETTE MEDEIROS
DR. MANOEL FERREIRA PAES
MANOEL FRANCISCO BERNARDES NETTO
MARIO GUIMARAES
DR. MIGUEL COUTO FILHO
DR. MOACYR DE PAULA LOBO
NELSON PEREIRA REBEL
NEY DE ALMEIDA FORTUNA
NICOLAU BASTOS FILHO
DR. OLYNTHO DE CASTRO
DR. OSWALDO LACERDA
DR. OSWALDO PINHEIRO CAMPOS
DR. RAUL TRAVASSOS DA ROSA
RUY GUIMARAES DE ALMEIDA
DR. SILVIO BASTOS TAVARES
VALENCIO GONÇALVES DA CUNHA

Para votar com as chapas acima basta recortal-as destacando a cedula federal da estadual.

Fluminenses: Os vossos chefes são João Guimarães, Raul Fernandes e J. E. de Macedo Soares, expoentes da Intelligencia, da cultura, do caracter e do civismo da velha provincia. :: :: :: :: ::

O PLEITO DE DOMINGO Vae Realizar-se Num Ambiente de Grande Interesse Publico

O INTERVENTOR CEARENSE DESRESPEITA UMA DECISÃO DO SUPERIOR TRIBUNAL ELEITORAL — O SR. GETULIO VARGAS MANDA O SR. MOREIRA LIMA RECOLHER A FORÇA ESTADUAL AOS QUARTEIS E COMMUNICA QUE POZ A FORÇA FEDERAL A' DISPOSIÇÃO DA JUSTIÇA ELEITORAL

Foi Concedido Habeas-Corpus ao Sr. João Alberto Para Locomover-se Livremente, Fazendo sua Propaganda Eleitoral

O pleito de depois de amanhã vae realizar-se num ambiente de grande animação, em todo o paiz. A propaganda eleitoral dos partidos o candidatos avulsos tem sido intensa, havendo mesmo nos Estados de vida politica outrora estagnada, um renascimento de espirito publico muito accentuado — o que, aliás, se deve attribuir ás transformações trazidas pelo movimento revolucionario que sacudiu o Brasil, ha quatro annos, e cujo cyclo só agora se vem completando.

De qualquer forma, o ambiente nacional é promissor e deixa antever que o prodesso de renovação da vida politica brasileira não soffrerá, como antigamente, longos estagios de apodrecimento e marasmo, sob a dependencia de oligarchias politicas vorazes e obscurantistas.

E' um argumento poderoso em favor do que affirmamos a intensidade da propaganda eleitoral em todos os Estados, os quaes são percorrdos, até nos seus mais remotos municipios, pelas caravanas partidarias, em febril actividade.

Interventor Moreira Lima

Em algumas unidades, as eleições não correrão normalmente, pois certos interventores são candidatos ao governo legal, contra a maioria das populações locaes. Mas, esses interventores resolveram solucionar o caso, desencadeando uma campanha systematica de violencias contra a opposição, pretendendo conquistar o governo pela força. Felizmente, esses Estados recebe-ram a visita de "observadores" do sr. Vicente Ráo, que até certo ponto policiam a situação, influindo, sob o peso de uma coacção moral, para mais ou menos normalizal-a. Tambem é verdade que as opposições não têm bastante confiança na acção desses "observadores"; a actuação dos mesmos é apenas considerada de ordem meramente passiva, não intervindo abertamente, como desejam os opposicionistas, nos negocios politicos dos Estados.

De qualquer modo, o pleito será da maior importancia, podendo mesmo comportar varias surpresas, as quaes não modificarão as directrizes da politica nacional, em suas linhas geraes, mas concorrerão certamente para rectifical-a, apontando as correcções necessarias ao seu equilibrio e funccionamento, de accôrdo com as tendencias e desejos manifestados pelo povo, através o pronunciamento decisivo das urnas.

COMO O SR. GETULIO VARGAS SE DIRIGIU AO INTERVENTOR DO CEARA'

A situação politica do Ceará é das mais intranquillas, tendo o sr. Moreira Lima resolvido praticar toda sorte de violencias, no interesse de tornar victoriosa a candidatua do sr. Juarez Tavora. A attitude facciosa do interventor cearense, chegou ao cumulo de desrespeitar a decisão do Superior Tribunal Eleitoral, concedendo, ha dois dias, uma ordem de "habeas-corpus" em favor do eleitorado da opposição.

Podemos informar, entretanto, que o sr. Getulio Vargas telegraphou hontem, ao sr. Moreira Lima, responsabilizando-o pela manutenção da ordem publica no Ceará. Ordenou o chefe da Nação ao seu delegado que fizesse recolher a força estadual aos quarteis, dos quaes só deverá sair quando requisitada pela Justiça Eleitoral. O sr. Getulio Vargas communicou ainda ao interventor cearense que puzera a força federal á disposição do Superior Tribunal Eleitoral, afim de que o mesmo fizesse cumprir sua decisão.

O SR. MOREIRA LIMA DESRESPEITA UM "HABEAS-CORPUS"

O deputado Waldemar Falcão, leader da bancada catholica cearense, recebeu, hontem, á noite do deputado Abelardo Marinho, que se encontra no Ceará, o seguinte cabogramma:

"Deputado Waldemar Falcão. — Rio — Continu'a a remessa de força policial para o Interior do Estado, declarando juizes eleitoraes não receberem ordens officiaes para sua utilização, apesar interventor affirmar que ella se acha á disposição dos mesmos.

Ainda hontem, o delegado de policia da cidade de São Francisco, adepto o partido tavorista, rasgou boletins de propaganda da Liga Catholica, aggredindo o distribuidor. Tambem em Aracaty, os cabos eleitoraes tavoristas se fazem acompanhar de policiaes a cavallo, com armas a tiracollo.

Deputado Xavier de Oliveira, telerapha da cidade de Crato dizendo reinar grande intranquillidade em todo o Cariry, mormente em Lavras e Joazeiro, após a chegada dos contingentes policiaes, commandados pelo celebre Espinheiro.

E' de absoluta conveniencia obter que o Tribunal Superior de Justiça Eleitoral requisite a remessa, antes do pleito, de força federal para as cidades do Interior do Estado, onde são domiciliados os eleitores garantidos pela ordem de "habeas-corpus" do mesmo Tribunal, pois, partindo a coacção da propria policia, não merece esta nenhuma confiança Abraços. — ABELARDO MARINHO".

O "HABEAS-CORPUS" EM FAVOR DO SR. JOÃO ALBERTO

O Tribunal Superior, conforme tem acontecido nos dias anteriores, reuniu-se hontem para deliberar sobre os pedidos de "habeas-corpus" em favor dos eleitores das opposições, que se dizem ameaçados de constrangimento illegal da parte dos interventores de Goyaz, Sergipe, Pernambuco e Pará. Entreu em julgamento, em primeiro logar, o processo referente ao "habeas-corpus" impetrado em beneficio do sr. João Alberto, relatando o feito o ministro Eduardo Espinola.

Concluido o relatorio, foi dada a palavra ao impetrante sr. Soares Maciel, nosso confrade de imprensa, que apresentou longas considerações a respeito, sallentando a attitude do interventor Carlos de Lima Cavalcanti, que, disse, cotinua a exercer pressão partidaria, praticando violencias e impedindo a propaganda eleitoral dos adversarios politicos.

Passou, em seguida, o ministro relator a proferir o seu voto declarando conhecer do pedido, apesar de não estar devidamente informado.

Declara o ministro Espinola que a coacção não se acha provada, mas estamos na ante-vespera do pleito e injustificaveis são as attitudes por parte dos interventores com a pressão partidaria que estão exercendo.

Estiveram muito animados os debates, falando todos os ministros. Por fim, o Tribunal Superior resolveu conceder a ordem de "habeas-corpus" em favor do capitão João Alberto para que o mesmo possa locomover-se com o vehiculo que entender, fazendo a propaganda de sua candidatura.

A IMPORTANTE REUNIÃO DO "NUCLEO UNIVERSITARIO" DO PARTIDO ECONOMISTA DEMOCRATICO

Está marcado para ás 16 horas de hoje, uma importante reunião dos academicos que fazem parte do "Nucleo Universitario" do partido Economista Democratico.

Para esta reunião são convidados não sómente aquelles estudantes que já fazem parte do "Nucleo" mas tambem todos os que são sympathicos á "Frente Unica" e que irão apoiar os seus candidatos nas eleições de amanhã.

A EXCURSÃO DO SR. ARMANDO DE SALLES OLIVEIRA A TAUBATE' E GUARATINGUETA'

S. PAULO, 12 (União) — O dr. Armando de Salles Oliveira, candidato do Partido Constitucionalista á presidencia de São Paulo, empreendeu hoje a sua ultima excursão de propaganda politica, seguindo para Guaratinguetá ás 8 horas da manhã. De passagem, s. ex. visitou Jacarehy, onde fez ligeiro lanche, continuando logo depois viagem para Taubaté, onde o directorio municipal do P. C. offereceu-lhe, em sua séde, um almoço.

O dr. Armando de Salles Oliveira desceu, depois, em Apparecida do Norte, onde assistiu ao solenne "Te Deum" mandado celebrar pelo directorio do P. C., na Basilica.

O candidato constitucionalista á presidencia de São Paulo attingiu Guaratinguetá ao anoitecer, sendo ali recebido com grande enthusiasmo pelo povo.

A' hora em que telegraphamos está sendo servido o banquete, em honra de s. ex., de iniciativa dos correligionarios constitucionalistas daquella importante cidade.

A RECEPÇÃO DO SR. LAURO SODRE' EM BELEM

BELEM, 12 (A. B.) — Os jornaes trazem expressiva reportagem sobre a chegada do general Lauro Sodré.

Calcula-se que cerca de cincoenta mil pessoas acclamaram o velho politico. A proposito, diz a "Folha do Norte", que o povo paraense, no sagrado exercicio de sua soberania, decretou feriado o dia de hoje, vindo para as ruas prestar as mais expressivas homenagens ao seu preferido. O commercio, na sua quasi totalidade, cerrou as portas, o que provocou protestos do sr. Facciola, presidente da Associação Commercial de Belém. Fala-se na demissão do sr. Facciola.

BELEM, 12 (A. B.) — O sr. Lauro Sodré pronunciou emocionane discurso em resposta ás saudações que recebeu no desembarcar aqui. Disse que após 14 annos de ausencia regressa para rever sua terra. "Não trago na minha mala o alforge dos franciscanos politicos. Venho como São Francisco de Assis pedir provas de affecto, sem as quaes não é possivel viver. Sinto-me bem porque vim para cumprir meu dever. Estou ao lado do meu povo, lutando pelas suas idéas liberaes, para que haja liberdade de consciencia, para que seja cumprida a Constituição."

Todo o dia foi de intensa vibração civica. Nos meios politicos se diz que "Belém já votou hoje, e esse voto não foi, precisamente, favoravel ao sr. Magalhães Barata, nem ao seu partido.

A CLASSE ACADEMICA OFFERECE UM CHURRASCO AO SR. JURACY MAGALHÃES

BAHIA, 12 (A. B.) — A classe academica offereceu hoje um churrasco ao sr. Juracy Magalhães. Mais de mil estudantes adheriram á essa homenagem ao candidato do Partido Social Democratico á governança constitucional da Bahia. Estão incluidos nesse numero academicos das escolas superiores e secundarias. Tambem adheriram á festa 1.200 commerciantes.

Em todos os meios politicos, a adhesão da classe academica a essa homenagem é tida como uma das mais expressivas demonstrações do prestigio do sr. Juracy Magalhães. Lembram a respeito, nesses meios, que se tem dito que a classe academica formou sempre contra o interventor na Bahia. A festa de hoje parece, assim, ter posto fim a essa opposição, se é que ella existiu realmente.

CAUSOU BOA IMPRESSÃO O MANIFESTO DO SR. JURACY MAGALHAES

BAHIA, 12 (A. B.) — Causou a melhor impressão em todas as classes bahianas a plataforma de governo com que o sr. Juracy Magalhães corresponderá ao eleitorado bahiano.

E' INTENSA A PROPAGANDA ELEITORAL NA BAHIA

BAHIA, 12 (A. B.) — Por todos os municipios do interior do Estado continua intensa o movimento eleitoral, não se registando a menor anormalidade.

CORREU NA MELHOR ORDEM O COMICIO DA OPPOSIÇÃO BAHIANA

BAHIA, 12 (A. B.) — A opposição bahiana acaba de realizar um comicio em que falaram todos os chefes, reinando a melhor ordem.

AS METRALHADORAS E A CAVALLARIA DO CORONEL MOREIRA LIMA NÃO ATEMORIZAM O POVO CEARENSE

FORTALEZA, 10 (D. C.). — Apesar da cidade ter amanhecido hontem com as suas ruas mais centraes guarnecidas por tropas de cavallaria policial, que surpreenderam a população, porquanto não tinha havido a minima alteração da ordem publica, realizou-se hoje grande concentração dos elementos filiados á Liga Eleitoral Catdolica, na praça José de Alencar, literalmente cheia de milhares de pessoas, predominando o elemento feminino, fazendo-se ouvir varios oradores que defenderam as candidaturas catholicas, nas proximas eleições.

Nos seus discursos, concitaram os oradores o povo cearense a defender por todas as forças, dentro da Lei e do Direito, as suas liberdades eleitoraes ameaçadas embora das violencias do interventor Moreira Lima, que renegara o seu passado de revolucionario.

O JUBILO POPULAR PELA DECISÃO DO SUPERIOR TRIBUNAL GARANTINDO O ELEITORADO CEARENSE

FORTALEZA, 12 (D. C.). — Conhecida hoje, ás primeiras horas da tarde, a decisão do Superior Tribunal Eleitoral concedendo o habeas-corpus requerido pelo deputado Waldemar Falcão em favor dos principaes vultos da alliança eleitoral encabeçada pela Liga Catholica, entregou-se a população a grandes expansões de jubilo, nas ruas e praças desta Capital, esperando-se que, por isso sejam retirados os piquetes de cavallaria embalada que o interventor Moreira Lima fez collocar em varios pontos da cidade com o intuito de atemorizar os propagandistas contrarics ás idéas do major Juarez Tavora.

O GOVERNO PARAENSE PEDE QUE SEUS AMIGOS NÃO RECEBAM O SR. LAURO SODRE'

BELE'M, 12 (União) — O "Diario do Estado" publicou, hontem, a seguinte nota: "O go- do Partido Republicano Liberal reiteram aos seus amigos as recommendaçeós para se absterem, mesmo por simples curiosidade, de comparecer ao cáes, por occasião da chegada do "Ripper", evitando, desse modo, que a perfidia dos opposicionistas os envolva em qualquer perturbação da ordem, por elles mesmos engendrada".

O NUMERO DOS CANDIDATOS AMAZONENSES

MANA'OS, 12 União) — Foram inscriptos, pelo Tribunal Regional Eleitoral, até á hora do encerramento, determinado pela Lei, 136 candidatos ás eleições de domingo.

CHEGOU A BELE'M O SR. CARNEIRO DE MENDONÇA

BELE'M, 12 (União) — A's 15 horas de hontem, chegou a esta capital, pelo avião da Panair, o capitão Carneiro de Mendonça. O ex-interventor cearense, que vem ao Pará no desempenho de delicada missão do Governo Federal, foi recebido, ao desembarcar, pelas autoridades civis e militares e por numerosos elementos populares.

O capitão Carneiro e Mendonça, hospedou-se no Grande Hotel.

ROMPEU COM O SITUACIONISMO BAHIANO

BAHIA, 12 (União) — Causou sensação a "carta aberta", dirigida ao interventor Juracy pelo prestigioso chefe politico da capital, dr. Emmanuel de Sant'Anna, rompendo com o situacionismo (declarando apoiar a candidatura do dr. Octavio Mangabeira.

EM BELE'M, A FAMILIA MAC-DOWELL ESTA' ALARMADA

BELEM, 12 (União) — A familia Mac-Dowell, alarmada com noticias anonymas da possivel invasão de seu lar, dirigiu-se ao presidente do Tribunal Regional Eleitoral, reclamando providencias.

O presidente do T. R. E. mandou uma força para as immediações do palacete Mac-Dowell.

A chefia de policia, em nota aos jornaes, diz que verificou serem improcedentes os receios dessa familia.

UM COMICIO DA OPPOSIÇÃO BAHIANA

BAHIA, 13 (União) — A Bahia vivou, hontem, instantes de grande intensidade, com a realização do ultimo comicio da Concentração Autonomista, no amplo largo do Cruzeiro de São Francisco.

O Regicidio de Marselha

(Continuação da 1ª pag.)

mente que possibilitou o assassinio de mais facilmente acertar no soberano da Yugolasvia.

MADRID, 12 (A. B.) — Enquanto que nos demais pontos do paiz a tranquillidade se acha quasi completamente restabelecida, nas Asturias e, principalmente, nos arredores de Oviedo, ainda se luta encarniçadamente.

Para se fazer uma idéa approximada da violencia da luta entre as forças do governo e os revolucionarios, basta citar que quando, depois de um demorado bombardeio de artilharia, os soldados do exercito conseguiram penetrar na villa de Campomanes, encontraram pelas ruas nada menos de 150 mortos e numerosos feridos em estado grave.

Em Favor da Liberdade de Imprensa no Pará

O MINISTRO DA JUSTIÇA COMMUNICA A' A. B. I. QUE PROVIDENCIOU, ATTENDENDO A' SUA SOLICITAÇAO

O ministro da Justiça enviou ao presidente da Associação Brasileira de Imprensa, o seguinte officio:

"Em referencia ao officio de 8 deste mez, no qual v. ex. me transmitte o inteiro teôr do telegramma em que o dr. Paulo Maranhão solicita providencias no sentido de lhe ser garantida liberdade de pensamento no exercicio de sua profissão de jornalista de Belém do Pará, tenho a honra de communicar a v. ex. que já diligenciei no sentido de ser esclarecido a respeito. Reitero a v. ex. os meus protestos de alta estima e distincta consideração. O ministro da Justiça e Negocios Interiores — (a.) Vicente Rão".

Banhos Infantis

A INDICAÇAO DA SUA PRATICA DIARIA

Principalmente nas classes pobres, em que as mães lutam com excesso de trabalho, attendendo ao serviço da casa e muitas vezes indo procurar nas fabricas ou em serviços domesticos um auxilio para o magro orçamento caseiro, ha muitos casos de desleixo com relação ao banho infantil diario.

Compreende-se essa falta. Mas não se perdôa. A criança precisa do seu banho diario tanto ou mais do que o adulto, a menos que haja indicação medica em contrario. De manhã, durante o dia ou de noite, pouco importa a hora, o importante é que não se deixe, com qualquer sacrificio, de ministrar á criança esse cuidado imprescindivel.

O banho deverá ser em agua morna, no primeiro anno. De 37 gráos mais ou menos nos primeiros dias, e em escala decrescente até o 12º mez. Deve ser usado um sabonete de extrema pureza e neutralidade, como o Gessy, recommendado para os banhos infantis e a cutis feminina. E deve-se ter o cuidado de evitar toalhas e pannos asperos, que irritem a epiderme extraordinariamente sensivel das crianças. E' excusado dizer que as toalhas empregadas deverão ser de uso exclusivo da criança.

Ali falaram quasi todos os chefes opposicionistas, tendo o povo, ao terminar o meeting, acompanhado os seus promotores até o centro da cidade.

No longo trajecto, o dr. Octavio Mangabeira foi obrigado afalar, mais de uma vez, correspondendo, assim, ao enthusiasmo popular. Das janellas, das residencias centenas de senhoras e senhorinhas atiravam flores sobre o candidato da Concentração Autonomista ao Governo Constitucional do Estado.

O SR. JURACY MAGALHAES APARTEADO EM LENÇO'ES

BAHIA, 13 (União) — Noticias de Lenções dizem que o interventor Juracy, na sua passagem por aquella cidade, não poude concluir o dicurso de propaganda de sua candidatura devido aos apartes populares.

— Hontem, o capitão Juracy leu, pelo Radio, o seu programma de governo.

O povo ridiculariza essa attitude pois não está em jogo, no momento, a eleiçoõ para o cargo de governador.

Revistas e Jornaes

"O CRUZEIRO"

Mais uma soberba edição, reaffirmando a sua oppulencia e seu prestigio de revista leader brasileira, acaba de dar-nos "O Cruzeiro", com seu luxuoso numero de hoje. Os assumptos marcados de interesse, suas secções desenvolvidas, emfim, seu summario se apresenta digno de leitura, como sempre. Acontecimentos mundanos do paiz e do estrangeiro, modas, cinema, artes, letras, gymnastica feminina, modelos de vestidos e chapéos, eis o que contém o texto do "O Cruzeiro" que circulará hoje.

"FON-FON"

A reportagem photographica do numero de "Fon-Fon" de hoje, entre outros assumptos, a grande corrida de automoveis do dia 3 do corrente; a grandiosa homenagem prestada, ha dias, em São Paulo, ao interventor Armando Salles; a passagem, pelo nosso porto, de sua eminencia, o secretario de Estado de Sua Santidade, o Papa Pio XI; a tradicional festa do Thermometro, realizada nos salões do Automovel Club, etc., etc., nada deixa a desejar.

Quanto á parte literaria, "Fon-Fon offerece, neste numero, lindas paginas em prosa e em verso, salientando-se as firmadas por Martins Capistrano, Raul Lellis, Yves e outros, além das secções habituaes, como Feira de Vaidades, o Manto de Arlequim, Boneca, Saibam Todos, etc.

Em Defesa dos Interesses da Classe

A A. B. I. DIRIGE-SE A' COMMISSAO DOS SIMILARES DA ALFANDEGA

Ao presidente da Commissão dos Similares da Alfandega do Rio de Janeiro, foi endereçado o seguinte officio:

"A Associação Brasileira de Imprenca, representando as Empresas jornalisticas, vem, pelo presente, requerr a v. s. se digne mandar incluir no processo ficha numero 42 da Companhia Fabrica de Papel Petropolis, a resalva de que o papel commum ou aspero, ou assetinado ou rotogravura ou para lytographia, quando destinado á imprensa e assignalado com linha ou marca dagua, não será considerado como incluido na descriminação dos papels de fabricação nacional e da mesma qualidade, constantes da lista apresentada pela referida fabrica.

Esta resalva já existe em nossa legislação final diaoir dadl sa legislação fiscal, mas é conveniente seja ella ratificada na revisão complet a que se está procedendo dos productos similares. Alliás a propria fabrica de papel de Petropolis parece estar de accordo para que dos similares fique excluido qualquer papel assignalado com linha ou marca dagua e destinado á imprensa. Aproveito-me do ensejo para apresentar a v. s. os meus protestos de apreço e distincta consideração. — Herbert Moses, presidente da A. B. I."

Outros Jornalistas Candidatos

A A. B. I. FELICITA OS SEUS CONSOCIOS

Ainda pela inclusão de jornalistas nas chapas para o pleito de domingo, o presidente da A. B. I. telegraphou aos mesmos nos seguintes termos: Ao sr. Eugenio Costa: "A Associação Brasileira de Imprensa deseja ao presado confrade victoria no proximo pleito". — Ao sr. Celio de Barros: "Pela inclusão do confrade no pleito de domingo proximo, a A. B. I. augura-lhe victoria". — Ao sr. Amilcar Cardone: "A Associação Brasileira de Imprensa felicita o confrade pela inclusão do seu nome na Legenda Miguel Couto, com que concorrerá no proximo pleito. Saudações. — Herbert Moses, presidente".

CINEMA!

A tragedia de uma mulher, que se tornou escrava do homem que não amava!

Mary Astor

Não o amava. Tinha-lhe repugnancia e era sua escrava, escrava humilhada como nenhuma outra já o fôra neste mundo. Elle era o senhor do seu corpo e da sua alma, e toda ella lhe pertencia.

E tudo pelo diabolico poder do hypnotismo! E esse verdadeiro flagello extendia a sua acção repulsiva e invencivel por todos aquelles que eram caros á sua principal victima.

Odiado como nenhum outro homem, porém temido e respeitado como nenhum outro poderoso senhor, o monstro augmentava dia a dia, hora a hora o seu poder.

Só um crime, perpetado com infernal habilidade poderia remediar o mal que se prolongava num martyrio mortal e aviltante!

Senhoras! Se vosso marido pudesse hypnotizar-vos, então não julgarieis impossivel o que succede no novo film do grande Robinson: "O homem de duas caras" (The man with Two Faces), que a Warner First National, segunda-feira proxima, apresetnou no Odeon e onde outros valores existem, além da trama, baseada na famosa peça theatral de George S. Kauffman e de Alexander Woolcott, além da arte miraculosa do grande interprete dos maiores films da Cia. Numero Um e que são os que nos podem offerecer, Ricardo Cortez, Mae Clark, Mary Astor, Louis Calhern, etc.

Edgar Allen Poe sempre supremo!

Emquanto a Universal filmava o "O Gato Preto", o aterrador film que vem ao Rex, segunda-feira, foi divulgado o tremendo interesse criado pelas historias de Edgar Allen Poe. Este escriptor é considerado por muitos americanos como o primeiro nas letras.

Como outros homens celebres na historia, elle finalmente foi reconhecido como um genio muitos annos depois de sua morte.

Na Philadelphia, a cidade onde Poe nasceu á 19 de janeiro de 1809, tem uma sociedade com o seu nome.

Poe é conhecido como o propheta do anormal, o neurotico, o impenetravel; sua arte e in-

BELA LUGOSI

telligencia mesmo hoje é superior a qualquer litteratura criada sobre themas sinistros.

O terror, crueldade e a morbida phase do fim de sua vida estão nos seus trabalhos, e em nenhum tanto como em "O Gato Preto", a versão cinematographica de Peter Rurie que apresenta Karloff e Lugosi como protagonistas da estranha e immortal narração.

"George ou Georgette" 2ª-feira no Broadway

Um rapazinho elegante, elegantissimo mesmo, impeccavel na sua casaca, ou de linhas perfeitas no seu traje de todos os dias — uma physionomia sempre limpa, olhar claro, sorriso encantador... Qual a moça que não se deixaria apaixonar por um rapaz assim, desde que, está claro, o seu coração já não esteja tomado? Pois foi uma figura assim que um dia surgiu na grande metropole, e o certo é que não foram poucas as moças que se sentiram attraidas para elle.

Moças e... mesmo velhas. Mas o caso é que "elle" era apenas "ella", isto é, elle era Meg Lemonnier que vestiu calças por motivos que não vale a pena explicar, mas que será apreciado enormemente por quem for ver "George e Georgette", a adoravel opereta da Ufa, que é mesmo tida como a mais alegre opereta destes ultimos tempos.

Myrna Loy! O "Aplomb" da Estrella do Momento é Um dos Motivos Seductores de "Estrategia de Mulher"!

Não foi sem motivo que varias funccionarias de redacção dos "magazines" "Photoplay", "Screeland", "Motion Pictures" e "Shadoplay", ha alguns mezes procuraram Myrna Loy para obter detalhes e commentarios a proposito da sua nova personalidade, ao seu surpreendente "aplomb" de hoje — que a tornou uma das mais encantadoras mulheres de Hollywood.

Myrna Loy disse o que lhe competia dizer a proposito de parecer melhor possivel. Cultivar a personalidade é uma das necessarias Artes de hoje, disse. E Myrna obedece ás leis da elegancia, pratica gymnastica, procura ter attitudes dignas, procura tornar-se mais sympathica, mais amavel e mais amada. Dahi o "aplomb" que todos lhe notaram e que ella, a propria Myrna, não acha tão digno de nota...

A verdade, porém, é que o seu "aplomb" é um dos encantos dados por Myrna Loy á trama suggestiva, por vezes apaixonante, desse romance que só mesmo ella poderia viver: "Estrategia de Mulher", cartaz que a Metro apresentará por estes dias.

Myrna Loy... Ella, de velludo negro, que peccado, senhores!...

Com Myrna Loy, nessa historia, nesse romance de uma fascinante rival de Mata-Hari, apparecem George Brent, Lionel Atwill, e entre outros, C. Henry Gordon, que foi o responsavel pelo fuzilamento de Greta Garbo quando viveu Mata-Hari, aliás...

Já lemos a obra — já vimos a peça — e vamos agora ver o film — "O Rosario"

Louiza de Mornaud, em "O Rosario"

Quem leu a obra de Barclay — e quem viu a peça que Brisson adaptou dessa obra, não póde deixar de estar mesmo ansioso por ver o film "O Rosario". E' que quer no romance, como no palco, o leitor ou o espectador de "O Rosario" sentiu emoções bem vivas, apesar de doces e delicadas e quer sentil-as de novo, quer ver mesmo como o cinema alcança a sensação despertada já nos corações. E nós, que já vimos o bello film francez que a Sociedade Franco Brasileira mandou vir e vae estrear na proxima segunda-feira, no cinema Gloria — podemos affirmar uma coisa — é que sentimos talvez com mais emoção as scenas vividas na téla.

Talvez que André Luguet e Louisa de Mornand tenham, na téla, os recursos mais em abundancia que não poude ter o palco — mas o certo é que o film nos agradou sobremodo, como temos a certeza que vae agradar a todos que forem vel.o

"Mulheres perigosas" — na proxima semana no Pathé Palacio

NOVE MILHÕES DE MULHERES PENSAVAM EM WARNER BAXTER

Warner Baxter e Rosemary Ames em "Mulheres Perigosas"

Todas o queriam. Todas disputavam a delicia da sua companhia.

E elle apenas tinha o sport de catalogal-as. Para que desilludil-as? Os seus autographos eram colleccionados por ellas, e não havia nenhuma que não desejasse sair á rua pelo braço do festejado escriptor.

Além da legião de admiradoras, tres porém, o perseguiam mais que as outras. Ou antes, duas apenas, porquanto a terceira limitava-se apenas a desembaraçal-o das duas. Todavia elle não desconfiava que era esta justamente aquella que mais o amava. Era a sua secretaria, cujo papel é feito lindamente pela expressiva Rosemary Ames.

E' certo que elle não podia attender a tantos deveres mundanos, e ella achava sempre uma desculpa para tudo.

Larry Crabbe, actor e philantropo

Larry "Buster" Crabbe que salvou da morte vinte e duas pessoas prestes a afogar-se, declara hoje que a sua profissão antiga era talvez rica em melodramma, mas pobre de resultados pecuniarios.

O sympathico actor que na proxima semana reapparece em "Apesar dos pezares" calcula que emquanto trabalhou de "life-guard" nas agitadas praias de banhos do Haiti, ganhou no maximo, em média, dez "cents" por cada pessoa que arrancou á morte. Esportula ma-

Buster Crabbe e Joan Marsh em "Apesar dos Pezares", que o Imperio vae exhibir segunda-feira

xima jámais ganha, ao preço de muito risco, 2 dollares que lhe deu magnanimamente um banqueiro de Chicago.

Mas isto tudo são hoje apenas recordações para Buster Crabbe, em face do porvir que lhe reserva o cinema.

Em "Apesar dos pezares", está a seu cargo o principal papel romantico, sendo o interesse comico sustentado por Wic. Fields que está neste film no seu elemento predilecto, auxiliado por um esplendido "cast" em que se destaca, tres figuras de relevo no elenco feminino da Paramount, — Joan Marsh, Adrienne Ames e Louise Carter.

"Eu fui uma espiã"

Para dentro de poucas semanas, a Fox Film fará apresentação no Pathé Palacio de uma producção ingleza da Gaumont British, que a firma M. J. Carvalho e Cia., entregou a Fox para a sua distribuição em territorio brasileiro. "Eu fui uma espiã", é o relato precioso e historico da enfermeira belga Martha Cnocaert, attraida pelo patriotismo immenso do seu povo, entregou-se ao perigo aventuroso de tornar-se espiã a serviço de sua Patria. Detalhando momentos de emoção fortissima esta pellicula que honra os studios britannicos, tem a interpretação da lindissima estrella Madeleine Carroll, Herbert Marshall e Conrad Veidt, formando um trio central artistico, digno dos mais rasgados elogios, tal o desempenho que cada qual empresta os seus personagens.

JOIAS em OURO compra-se até 15$ a gr. Joias com brilhantes, boas offertas. Pratarias antigas até 2.000 gr. — Av. Mem de Sá, 46.

O "som" no cine-Ipanema — será o melhor que já teve o Rio

Mais alguns dias, e teremos no Rio mais um cinema em funccionamento, mas um cinema de verdade, feito especialmente e só para ser cinema, isto é, com todas as caracteristicas necessarias de uma explendida projecção, som magnifico, a par de esthetica, conforto e segurança.

No que diz respeito a som podemos desde já affirmar uma coisa: — não poderá haver melhor, visto como na cabine ampla do Cine-Ipanema estão montados os apparelhos de ultimo typo (1934) da Western Electric, e dentro de poucos dias ficará tambem installado o "Wide-Range" do mais recente modelo.

O "Wide-Range", como quasi todos já sabem, é um apparelho que tem por fim tomar os sons e emittil-os em uma faixa (range) mais larga (wide), do modo que os sons mais agudos, como os registos mais graves são tomados com a maior nitidez. E, como o Cine Ipanema já foi construido de modo a ter, uma acustica perfeita, o seu som é o que ha de mais apurado — o que aliás todo o Rio poderá comprovar indo ver na proxima semana o grande film de Samuel Goldwyn para a United Artists — "Escandalos Romanos" — com Eddie Cantor, que será a pellicula de estréa da nova e elegante casa.

Martha Eggerth vae apparecer — já e já — em "A Princeza das Czardas"

Martha Eggerth possue milhões e milhões de adoradores, e aqui mesmo no Rio, onde a população é de dois milhões, tem ella esse numero todo de admiradores de sua graça, sua arte, e sua voz admiravel. Por isso mesmo todo o mundo quer rever Martha já e já, e por isso tambem o Programma Art resolveu antecipar a apresentação

MARTA EGGERTH vae apparecer, no dia 22, no Palacio, em "Princeza das Czardas"

de "A Princeza das Czardas", a estupenda opereta que a Ufa montou com rigor e detalhes mais completos, da celebre opereta de Kalman. O acompanhamento é todo da Orchestra Philarmonica de Berlim e da Orchestra de Ciganos de Budapest, e Martha Eggerth tem ensejo para cantar, cantar muito, cantar bem e encantar a todos. "A Princeza das Czardas" deverá ser apresentado no dia 22, no Palacio.

O proximo cartaz da Urania no Alhambra

Casanova com suas aventuras de conquistador impenitente e o seu cynismo typico, está admiravelmente apresentado no film sonoro, falado e cantado em francez, que a Urania vae lançar, a seguir, no Alhambra". Muita belleza existe nessa pellicula bem cuidada onde as mulheres mais lindas viram as heroinas que o celebre aventureiro amou.

FIQUE RICO! 500 CONTOS HOJE — LOTERIA FEDERAL DO BRASIL

"JOGAM SO'MENTE 26 MIL BILHETES"

GRANDE DESCOBERTA PARA A MULHER

FLUXO-SEDATINA

(O REGULADOR VIEIRA)

A mulher não soffrerá dores

CURA AS COLICAS UTERINAS EM 2 HORAS

Regulariza as suspensões. Corta as grandes hemorrhagias. Combate as Flores Brancas. Evita o Rheumatismo e os tumores na edade critica. E' poderoso calmante e Regulador nos Partos, evita Dores, Hemorrhagias e quasi nullifica os accidentes de morte, que são de 1 por cento. Meninas de 13 a 15 annos todas devem usar a FLUXO-SEDATINA, que se vende em todo o Brasil. Receitada por 10.000 medicos. FLUXO-SEDATINA encontra-se em toda parte.

PRINCEZA das CZARDAS

Martha EGGERTH

na famosa opereta de KALMAN

MARTHA canta — canta muito — canta sempre!

DIA 22 no

PALACIO

PROGRAMMA ART apresenta

a mais alegre comedia do anno!

MEG LEMONNIER

GEORGE ou GEORGETTE

No programma:

Serenata de SCHUBERT cantada pelo tenor TAUBER da Opera de Berlim

Acompanhamento da Orchestra Philarmonica

BROADWAY

"Christo, o Rei da Paz"

A SEGUNDA ASSEMBLE'A GERAL DO CONGRESSO EUCHARISTICO FOI ASSISTIDA POR MAIS DE 400.000 PESSOAS

BUENOS AIRES, 12 (UP) — A Segunda Assembléa Geral do Congresso Eucharistico, realizada hoje, foi inaugurada ás quatro horas da tarde com a presença de mais de quatrocentos mil peregrinos, que vivaram "Christo, o rei da Paz".

O PADRE JOHAN SMITS FALA AOS PEREGRINOS HOLLANDEZES

BUENOS AIRES, 12 (UP) — Falando na Segunda Assembléa Parcial, que se reuniu hoje ás tres horas da tarde, na egreja de Nossa Senhora da Victoria, o padre Johan Smits narrou aos peregrinos hollandezes o que estava sendo feito naquelle paiz em favor da propagação da devoção á Eucharistia.

A adoração ao Santissimo Sacramento, disse elle, se tornára distinctamente mais fervorosa dentro desta ultima decada, o que se poderia provavelmente attribuir á influencia do Congresso Eucharistico de 1924.

A devoção das Quarenta Horas e as reuniões eucharisticas parochiaes, regionaes e nacionaes assumiam hoje proporções até agora jámais vistas, disse o orador. A mocidade especialmente estava acorrendo aos actos de devoção, observando-se tambem que a pratica da communhão diaria ia se estendendo a todas as escolas na Hollanda.

Isto se tornava realmente necessario, adeantou o padre Smits, porque a mocidade de hoje poderia e provavelmente seria chamada a enfrentar uma luta mais séria do que a mocidade de hontem para o fim de manter a sua fé integral. Assim sendo, não se poderia encontrar melhor fonte de vigor do que a pratica da communhão diaria.

O secretario do comité local hollandez no Congresso, monsenhor Van Luyt, relembrando a devoção tradicional dos hollandezes da Hollanda á Eucharistia, disse que os hollandezes radicados na Argentina poderiam orgulhar-se de não terem perdido aquella tradição. Não obstante, o Congresso Eucharistico deveria constituir excellente occasião para o fortalecimento ainda maior do dominio da Eucharistia sobre a familia e sobre cada um individualmente.

As condições da communidade local eram boas, mas poderiam ser ainda melhores e o seriam se as lições derivadas deste congresso fossem encaminhadas ao coração.

BUENOS AIRES, 12 (UP.) — De accordo com o programma do Congresso Eucharistico, realizou-se á tarde, no Collegio do Salvador, a segunda assembléa seccional da colonia hespanhola na Argentina, presidida pelo bispo de Victoria, monsenhor Mateo Jujica y Urrestarzu.

Depois de cantado o hymno official do congresso, o dr. A. Garcia Elorrio fez uma prédica sobre a "Devoção pessoal á Santissima Eucharistia", louvando o methodo da communhão, para terminar exaltando a devoção eucharistica da mãe patria.

Usou depois da palavra o dr. Juan Magueta, sobre o thema "Devoção publica ou social á Eucharistia", lembrando que a Hespanha era o paiz, por excellencia, da devoção ao Santissimo Sacramento, onde as procissões publicas tinham maior assistencia.

Por ultimo orou monsenhor Perez y Rodriguez, que encerrou a reunião appellando para que todos os hespanhoes, vivendo na Argentina, affirmassem tanto na vida privada, como na particular, sua devoção á Eucharistia.

Depois do hymno "Cantaremos el amor de los amores", os assistentes, levando á frente os estandartes religiosos, marcharam congregados até o local da segunda assembléa geral, em Palermo.

Presidirá a reunião de amanhã dos catholicos hespanhoes, monsenhor Isidro Gomá y Tomas, arcebispo de Toledo e Primaz da Hespanha, seguindo-se á noite, na egreja de Nova Pompeia, a grande vigilia extraordinaria da adoração.

LIVRARIA ALVES
Livros collegiaes e academicos

SANATOSSE
PARA TOSSE

Gremio Literario Paula Freitas

Realizou-se, na quarta-feira ultima mais uma sessão ordinaria do Gremio.

Para receber o "Premio Antonio Paula Freitas" foi eleito em escrutinio secreto o socio Hugo Mosca.

O director technico deu seu voto duplo a esse socio.

Na "Ordem do dia" realizou-se uma manifestação ao presidente Odenath Ferreira. Falaram varios socios, os quaes enalteceram as qualidades intellectuaes do homenageado. Agradecendo essa homenagem de apreço e estima falou o sr. Odenath Ferreira que disse "estar confundido e grandemente sensibilizado com as palavras generosas de seus collegas e "terminou" só creio na intellectualidade, pois nela é que está a salvação da humanidade".

Fluminenses: Recusae o vosso voto aos carcomidos responsaveis pela ruina do Estado do Rio no antigo regime e tambem aos intrusos e aventureiros responsaveis pelos abusos, pela mediocridade e infecundidade dos governichos revolucionarios. Votae integralmente nas listas dos Radicaes que são o espelho da vossa intelligencia!

DIARIO CARIOCA
Propriedade da S. A. DIARIO CARIOCA

DIRECTORES:
Horacio de Carvalho Junior
J. G. Martins Guimarães

CHEFE DA REDACÇÃO:
Danton Jobim

EXPEDIENTE:
Endereço telegraphico: DIARIO CARIOCA — Telephones: Direcção: 2-3035. Administração: 2-3018. Redacção: 2-1559 e 2-2822. Officinas: 2-0824. Assignaturas: 2-3028. Gravuras: 2-1785.

ASSIGNATURAS:

Pra o exterior:		Para o Brasil	
Anno	80$000	Anno	50$000
Semestre	45$000	Semestre	30$000

Venda avulsa: Capital 100 rs. — Interior 200 rs. Aos domingos 200 rs. — Interior, 300 rs.

São cobradores autorizados os srs. Lourenço Amaral e J. T. de Carvalho.

AGENCIA EM S. PAULO
Rua S. Bento, 49, salas 62-63. T. 2-8398.

CORRESPONDENCIA:
Toda a correspondencia com valor ou sobre assumptos que entendam com assignaturas, remessas do jornal, publicidade retribuida e outros de interesse da administração déve ser dirigida ao gerente do DIARIO CARIOCA.

INSPECTOR VIAJANTE DO "DIARIO CARIOCA":
Em serviço de inspecção do DIARIO CARIOCA percorre os Estados do Rio de Janeiro, Espirito Santo e Minas Geraes, o sr. Romualdo Perrota.

IDEAL MALDITO

O CORONEL Euclydes de Figueiredo não esquece aquella demagogia que já o estragou definitivamente no conceito do povo paulista. Apesar de ter sido um dos chefes militares do movimento de 1932, aquelle official, tendo opportunidade de fazer, após seu regresso do exilio, uma politica de confraternização e de apaziguamento, pôz a sua palavra e a sua intelligencia a serviço de uma causa ingratissima. Não podendo sopitar os seus rancores pela derrota que as armas do governo lhe infligiram, o coronel Euclydes de Figueiredo não perde opportunidade para vomitar a sua bilis contra o sr. Getulio Vargas.

Admittimos que o bravo militar tenha seus motivos de ordem privada, que escapam ao nosso conhecimento, para não olhar com bons olhos o presidente da Republica. O que, porém não se póde applaudir é a sua tenaz e persistente attitude de incitamento ao odio e á mashorca.

Depois da Revolução Constitucionalista, á qual o povo paulista emprestou a sua solidariedade indo para as trincheiras animado pelo seu idealismo, o sr. Getulio Vargas iniciou a politica de pacificação, dando tudo a São Paulo, até um interventor "civil e paulista", saido das fileiras dos revolucionarios. Essa politica contou com o apoio das figuras mais representativas da terra paulista, que têm sabido cumprir com lealdade e serena energia o seu grande dever, apesar da gritaria infrene dos carcomidos e seus sequazes.

Falando a um jornal, o coronel Euclydes Figueiredo disse textualmente: "As sympathias pela figura do dr. Washington Luis e pelo dr. Julio Prestes são enormes em todos os cantos da terra bandeirante, emquanto que o ex-ditador **continua a merecer o odio crescente do povo paulista.** Quem quizer ter successo nos seus discursos basta fazer referencia, por mais leve que seja, ao presidente deposto, elogiando-lhe a attitude em outubro de 1930; cu, por outro lado, fazer critica ao governo revolucionario. A onda que avoluma esta opinião, no espirito publico está tomando proporções impressionantes."

Por esses palavras nota-se que o coronel Euclydes está com a sua razão totalmente obliterada. O nobre e generoso povo de São Paulo, galvanizado pelo amôr á sua terra affirma a sua forte solidariedade á causa da unidade nacional. O coronel Fi[illegible]ydes é um semeador do [illegible]dio, da desordem e do separatismo. E' o idéal maldito que elle préga. Mas as suas palavras não encontram éco no coração de S. Paulo, que prestigia, unido e coheso, a politica elevada e patriotica do interventor Armando de Salles. O pleito de amanhã será a sepultura do perrepismo.

A Equitativa
Seguros de Vida
Avenida Rio Branco, 125

O TEMPO

Districto Federal e Nictheroy — Tempo: ameaçador, com chuvas, passando a instavel. Temperatura: noite fresca e em elevação de dia. Ventos: de sul a oeste, com rajadas frescas.

Estado do Rio de Janeiro — Tempo: ameaçador, com chuvas, passando a instavel, salvo a leste, onde continuará ameaçador, com chuvas. Temperatura: estavel á noite e em elevação de dia, salvo a leste, onde será estavel.

Estados do Sul — Tempo: melhorará em São Paulo e no litoral do Rio Grande do Sul, e bom, nublado nas demais zonas. Temperatura: estavel á noite e em elevação de dia. Geadas, no interior do Paraná e Santa Catharina. Ventos: de sul a oeste, com rajadas frescas.

Trajecto Rodoviario Rio-S. Paulo — Tempo: ameaçador, com chuvas, passando a instavel. Temperatura: estavel á noite e em elevação de dia. Ventos: de sul a oeste, com rajadas frescas.

TOPICOS

DIFFICIL DILEMMA

O Ministerio da Viação está deante de um caso que merece a mais urgente attenção. E' o que se refere aos funccionarios dos Correios e Telegraphos em face do proximo pleito. O director Regional daquella repartição baixou, ha dias, uma circular, considerando o dia das eleições como de serviço extraordinario. Dessa maneira o funccionario que faltar será punido com a perda dos vencimentos correspondentes a tres dias.

Essa medida do director regional dos Correios e Telegraphos pode ter sido inspirada no interesse publico. Entretanto, ella vem collidir com a Constituição que obriga os funccionarios a votar. O não comparecimento ás urnas importa em severas penalidades.

O caso colloca os funccionarios dos Correios numa situação difficilima. Ou elles cumprem a circular do director ou a desrespeitam para cumprir a Constituição. E depois?

A INFELICIDADE DO POVO CEARENSE...

O sr. Carneiro de Mendonça, mandado ao Pará como "observador" do Ministerio da Justiça, foi recebido em Belem como um verdadeiro salvador. E' natural que isso aconteça. O ex-interventor no Ceará de tal modo portou-se á frente do governo do seu Estado que, ao deixar o posto, viu-se cercado da admiração e do apreço nacionaes. Não vae nessa affirmação nenhuma facil lisonja ao sr. Carneiro de Mendonça, cuja actuação politica, numa época de tantas perturbações e de tão desvairados e inconfessaveis apetites, revelou-se um homem de notaveis qualidades moraes, fazendo um governo que pode ser considerado modelar, sob qualquer prisma que se o examine. Podendo facilmente subir até á presidencia constitucional de seu Estado, o sr. Carneiro de Mendonça não quiz, entretanto, aceitar o posto que lhe indicava a unanimidade dos cearenses, julgando-se talvez incompatibilizado para exercer o cargo, em vista de encontrar-se á testa da interventoria.

Sendo homem desambicioso, preferiu ainda voltar ao seio da tropa a gosar as regalias momentaneas do fastigio e das posições politicas.

Depois do que está agora acontecendo no Ceará, é que se pode avaliar em toda a sua extensão a compostura e o alto valor moral do sr. Carneiro de Mendonça, que preferiu deixar o governo a ter de supportar a destinada politica do sr. Juarez Tavora, pretendendo eleger-se pela violencia presidente legal de sua terra. Emquanto isso, o seu substituto serve de titere nas mãos do major Tavora, para infelicidade do povo cearense, que se viu privado do governo de um dos homens mais puros e desinteressados que a Revolução revelou ao Brasil. Decididamente, os maus fados conspiraram contra os cearenses...

ATE' O CORETO CAIU!

MEIA duzia de moradores do suburbio Olaria annunciou uma manifestação de agrado ao sr. Pedro Ernesto e ao sr. Jones Rocha.

Os dois homenageados prometteram comparecer. Os autores da citada manifestação, depois que o sino da egreja local bateu, como de costume, as badaladas das 20 horas, começaram a se impacientar. Gastaram uns cobrezinhos com os classicos foguetes e construiram um coreto, de onde uma banda de musica saudaria os visitantes insignes.

Mas as horas iam se passando. Iam se passando e os homens não chegavam.

De repente, houve um panico. O coreto, exhausto de esperar, resolveu cair. E caiu com os musicos.

Realmente, o sr. Pedro Ernesto tem peso. Até o coreto?

OS QUE ESTIVERAM, HONTEM, NO GUANABARA

No Palacio Guanabara estiveram hontem, em conferencia e despacho com o sr. presidente da Republica, o sr. Marques dos Reis, ministro da Viação; e em conferencia, os srs. Agamemnon Magalhães, ministro do Trabalho e Odilon Braga, ministro da Agricultura.

— O sr. presidente da Republica recebeu hontem, em audiencia no Palacio Guanabara o dr. Yeddo Fiuza prefeito de Petropolis, sr. Bellens de Almeida, director geral do Thesouro; o dr. Raul Fernando, leader da maioria da Camara dos Deputados, e muitos outros deputados que procuraram falar a sua excellencia.

FOI AGRADECER O DECRETO DE SUA NOMEAÇAO

Esteve hontem no Palacio Guanabara, o sr. dr. Pio Jardim, afim de agradecer ao sr. presidente da Republica a assignatura do decreto de sua nomeação para o cargo de procurador junto ao Tribunal Regional Eleitoral do Ceará e apresentar despedidas, por estar de partida para aquelle Estado.

O INTERVENTOR NELSON MELLO ALHEIO A'S COMPETIÇÕES ELEITORAES

MANAOS, 12 (União) — Approximando-se o pleito, reina em todo Estado absoluta ordem. Os partidos Socialista e Trabalhista, que são os mais poderosos, estão fazendo a propaganda, dentro da maxima lealdade, dos seus candidatos, com completa isenção de animo.

O capitão Nelson Mello, interventor federal, está no proposito de sustentar completo alheiamento das competições partidarias.

São candidatos á Camara Federal, pelos socialistas, os srs. Alvaro Maia, Ribeiro Junior, Cunha Mello e Alfredo Motta; pelos trabalhistas, os srs. Luiz Tirell, Maximino Correia, Pedro Timoteo e Alexandre de Carvalho Leal; pelos republicanos, os srs. Monteiro de Souza, Dorval Porto, Ephigenio de Salles e Aristides Rocha; e pelos liberaes, os srs. Francisco Pereira, João Freitas, Leopoldo Nery e Feliciano de Lima.

DECRETOS NA PASTA DA FAZENDA

O sr. Getulio Vargas, presidente da Republica, assignou decretos, na pasta da Fazenda, nomeando o ex-collector das rendas federaes em Espirito Santo do Pinhal, São Paulo, Walfrido de Alcantara Silva para cargo identico em Pirassinunga, no mesmo Estado; e o servente de portaria dos Palacios Presidenciaes, Fausto José de Figueiredo, para identico logar na Directoria de Estatistica Economica e Financeira.

EM RESPOSTA AOS VOTOS DE CONDOLENCIAS DO GOVERNO BRASILEIRO

O agradecimento do presidente da França

O sr. presidente da Republica recebeu, em resposta do telegramma que enviou de condolencias pela morte do sr. Louis Barthou, ministro dos Negocios Estrangeiros da França, o seguinte despacho telegraphico:

"Paris, 11 — A' sua excellencia o senhor presidente da Republica dos Estados Unidos do Brasil — Rio — Profundamente sensibilizado pelas condolencias de v. ex. e as do povo brasileiro, peço aceitar os meus agradecimentos. — Albert Lebrun".

NO ITAMARATY

O embaixador da França, sr. Louis Hermite, esteve no Palacio Itamaraty para agradecer os pesames que o secretario geral do Ministerio das Relações Exteriores, ministro Moniz de Aragão, em nome do governo brasileiro, foi levar á Embaixada, por motivo do fallecimento do sr. Louis Barthou, ministro dos Negocios Estrangeiros da França.

HABEAS-CORPUS CONCEDIDO EM FAVOR DE OPPOSICIONISTAS SERGIPANOS

ARACAJU', 12 (A. B.) — Na sessão de hontem do Tribunal Eleitoral Regional foram examinados varios pedidos de habeas-corpus, por opposicionistas deste Estado, que pedem garantias eleitoraes ao mesmo tempo que accentuam a necessidade da requisição da força federal.

Nos meios politicos essa attitude da opposição é tida como desespero de causa, pois não se assignalam em todo o territorio sergipano quaesquer indicios que justifiquem esse temor de cerceamento da liberdade eleitoral. Em todo o Estado poz o governo á disposição do Tribunal a força policial, onde seja ella necessaria para a manutenção da ordem.

Entretanto, o Tribunal, por 3 votos contra 2, concedeu habeas-corpus preventivo aos impetrantes opposicionistas. Para tanto foram necessarias duas sessões do Tribunal.

Miguel Couto e as eleições de amanhã

HUMBERTO DE CAMPOS

Alguns dos amigos e discipulos de Miguel Couto, desejando honrar a sua memoria com a perpetuação das suas idéas, reuniram-se, e resolveram tomar parte no pleito politico de amanhã empunhando uma bandeira na qual palpitasse o seu nome. Em frente a Ilio, a simples armadura dos chefes gregos, mesmo depois que estes haviam tombado em combate, enchiam de respeito os flecheiros troyanos. Quando o mouro galopava ainda pela Iberia, conspurcado as terras do Senhor, o Cid, já morto mas firme no seu cavallo, ainda afugentava o sarraceno com o espectaculo marcial da sua presença. Miguel Couto, pertencendo, já, ao Reino das Sombras, vae, assim, participar da batalha, commandando os vivos.

Em uma lembrança que profundamente me tocou o coração, esses Cavalleiros da Ordem de São Miguel vieram á minha casa, e communicaram-me a inclusão do meu nome na lista dos cidadãos para os quaes iam pedir os suffragios do eleitorado, no Districto Federal. Era como se uma commissão de beduinos me procurasse para offerecer-me os thesouros de Salomão, guardados no amago da montanha sagrada, para além do Deserto. Como, porém, não exigiam que eu atravessasse o Deserto e escalasse a montanha, mas apenas que ficasse no meu leito de enfermo á espera dos thesouros que elles iam buscar accedi, agradecido. E aqui estou, na vespera mesmo da partida da expedição, a contar o que vae ser, amanhã, a obra dos expedicionarios.

E' de praxe, entre os politicos, assegurar, cada um delles, com antecedencia, a sua victoria nos prelios eleitoraes. O soldado não acompanha, jamais, o general que annuncia a derrota antes da batalha. Eu não tenho, entretanto, inclinação nenhuma para as mentiras publicas. Em materia de mentira, contento-me com as particulares. Como poderia eu, na verdade, ter a illusão de um triumpho nas urnas do Districto Federal, onde não posso dizer que tenho, siquer, "leitores", quanto mais "eleitores"? Onde irei arranjar um "e", para transformar em votantes as pessoas de maioridade que ainda me lêem? Percorro, com os olhos, o panorama politico da cidade e dos seus suburbios. Millionarios, agitando a sacola repleta de ouro arrancado aos pobres, promettem aos pobres, em troco dos seus suffragios a victoria de Job e de Lazaro. Homens jovens, respirando saude, andam acima e abaixo, batendo de porta em porta, assegurando alterações profundas na architectura da sociedade, se elles sairem victoriosos. Cada qual procura enganar o seu proximo de accordo com a credulidade deste, empregando a isca, pondo no anzol a minhoca ou a carne, conforme a qualidade do peixe. Sem coragem para mentir deante de muita gente, ou para affirmar a um habitante do morro do Pinto que apos as eleições lhe darei para moradia um apartamento no Copacabana-Palace, que posso eu esperar do pleito de amanhã, como candidato a deputado pela Capital da Republica?

Encaminho-me, assim, para o campo de batalha como Tiradentes para o largo da Lampadosa: com a cara de quem marcha para o supplicio. Mas, que importa a minha derrota, de mim propria conhecida de vespera e de vespera proclamada, se alguns dos meus companheiros de jornada sairão, com certeza, victoriosos? Entre nós, os da chapa que tem por legenda o nome de Miguel Couto, ha homens eminentes, figuras illustres que a cidade conhece e venera, entidades que conquistaram, pela integridade da sua carreira publica, eleitorado numeroso e consciente. A esses, bafejará o triumpho. Elles não foram para a praça fazer discursos, nem prometteram um manto de purpura aos mendigos. O livro da sua vida é tudo aos olhos das massas conscientes. E eu, com a victoria delles, me sentirei feliz.

Este artigo, devia constituir um appello aos amigos que porventura tenha no Districto Federal, para que votassem integralmente na chapa que trás como bandeira o nome de Miguel Couto, e em que eu, pobre nortista obscuro, fui incluido como candidato dos cariocas a seu representante na Camara. Eu não sei, porém, pedir para mim, principalmente quando me faltam direitos que legitimem a aspiração. Por isso, aqui estou, recommendando, não o meu nome, mas o dos meus companheiros. Na Camara ou na Constituinte Municipal, elles saberão honrar a sua cidade. Dependendo unicamente do sagrado compromisso assumido com a memoria de Miguel Couto, elles terão a illuminar-lhe o caminho, como os hebreus no Deserto, a columna de fogo que é o exemplo deixado na terra pelo seu Mestre. O chefe destes macchabeus combate com espada em chammas.

Amigos meus do Districto Federal, escolhei assim na "Legenda Miguel Couto", alguns dos vossos mandatarios. Entre elles ha espiritos, e numerosos, dignos da vossa confiança. E se sobrar algum voto, e não vos lembrardes de outro candidato mais digno — dal-m'o a mim.

Não serei eleito. Mas ficarei sabendo, como um consolo, que tenho amigos.

Tudo baratissimo, na Liquidação Geral da A Exposição, á vista ou pelo Crediario, Avenida, esquina São José

VIDA MUNDANA

ANNIVERSARIOS

Fazem annos hoje:

As senhorinhas — Heruntina Figueiredo; Zulmira Santos e Alda Cardoso.

As senhoras — Maria Octavia Rodrigues e Carolina Feitoja.

Os senhores — Lindolpho Menezes; Claudio Bomfim e Luiz M. Alves.

— Completa, hoje, quatro annos, a garrula Jupyra de Oliveira Pinto, filha do nosso companheiro José Raphael Pinto e de sua digna esposa d. Albertina de Oliveira Pinto.

A menina Jupyra de Oliveira Pinto

Seus paes, em regosijo de tão festiva data, offerecerão, amanhã, ao sr. Sebastião Peixoto e d. Alzira Peixoto, padrinhos da anniversariante, um lauto almoço.

VIAJANTES

Paulo Guimarães — Em visita á sua familia e ao mesmo tempo a serviço deste jornal, parte, hoje, para São Paulo, o nosso companheiro Paulo Guimarães.

FESTAS

Colomy Club — Realiza-se hoje a festa mensal que o Colomy Club offerece aos seus associados, nos salões do Rio Athletic Ass., á rua Gustavo Sampaio, 26, das 10 ás 2 horas da manhã.

O ingresso será feito mediante a apresentação da carteira social e o recibo do corrente mez. Traje passeio.

— **Tijuca Tennis Club** — O Departamento Social do grande club do aristocratico bairro da Tijuca fará realizar, hoje, uma encantadora festividade em homenagem á senhorinha Marsy Ludolf, elemento de merecido destaque nas representações sportivas do victorioso gremio "cajuti", que vencendo o concurso instituido por uma das nossas estações de radio tornou-se detentora do honroso titulo de — a mais bella normalista carioca.

As dansas serão impulsionadas por duas excellentes "jazz-bands", das 21,30 ás 2,30 horas e transcorrerão em um ambiente de alegria e communicativo enthusiasmo. As distinctas alumnas do Instituto da Educação participarão da grande festa. Traje de passeio.

CHÁS DANSANTES

O exito alcançado pela reunião do ultimo dancing nos salões da nova séde do Club de Regatas do Flamengo, levou a sua directoria a reproduzil-a amanhã, domingo, das 16 ás 22 horas, por isso que, embora tivesse sido grande a affluencia de associados e familias, o primeiro chá-dansante não poude ser divulgado com a precisa antecedencia, de fórma a chegar ao conhecimento de todos.

Commemorando a inauguração daquella sua confortavel séde, o Flamengo, além do chá-dansante marcado para amanhã, domingo, vae realizar diversas festas dignas de especial registo, durante este resto de anno, destacando-se entre ellas um baile, provavelmente ainda no corrente mez e uma festa de arte no proximo mez de novembro.

A familia rubro-negra está de parabens.

— **Actividade social do Flamengo** — A resolução da directoria do Club de Regatas do Flamengo de suspender durante 30 dias o pagamento da joia de admissão dos novos socios, encontrou apoio franco e decidido da parte de seus associados, todos elles empenhados em elevar o quadro social do club.

Tendo sido divulgada a noticia, apenas, ha uma semana, já excede um elevado numero de propostas approvadas, o que, de resto era de esperar-se, deante das grandes e geraes sympathias que desfruta o gremio da Praia do Flamengo na sociedade carioca.

LUTO

FALLECIMENTOS

Falleceu hontem, após longos padecimentos, o sr. Eneas Ferreira Valle, conferente da Alfandega de Manáos. Tendo exercido varias commissões de alto relevo, foi o fundador da Mesa de Rendas no Territorio do Acre.

O enterramento sairá da sua residencia á rua Ferreira Vianna n. 60, ás 10 horas da manhã para o cemiterio São João Baptista.

— Falleceu hontem, em Nictheroy, o sr. Antonio Dionisio Sanches, antiga figura de destaque do commercio desta cidade.

O extincto que era viuvo e natural do Iguape, Estado de São Paulo, deixa os seguintes filhos: Nosor Toledo Sanches, alto funccionario do Lloyd Brasileiro, sranha Nadir Toledo Sanches, e exmas. sras. Neréa Sanches Waddington, esposa do dr. Luiz Monk Waddington, medico nesta capital, e Nair Sanches Vieira, esposa do dr. Ary Vieira, nosso antigo collega de imprensa e advogado em Nictheroy e S. Gonçalo.

O corpo do extincto que será transportado para esta capital, será inhumado no cemiterio de São João Baptista, partindo o feretro do Cáes Pharoux ás 12 horas de hoje.

LEBELSON MODAS

E' a casa em que V. Excia. encontrará elegancia, gosto, em vestidos, chapéos, etc.
NÃO FAÇA SUA COMPRA SEM VISITAL-A
RUA DO PASSEIO N.º 42

THEATRO

O cartaz do dia

RIVAL — "O ultimo lord" com Dulcina, Durães, Odilon, Aristoteles e Olavo, ás 8 e ás 10 horas.

CARLOS GOMES — "Quanto vale uma mulher?", com Aurora Abreu, Hortencia Santos, Kessler, Mesquitinha, Conchita, ás 8 e ás 10 horas.

PHENIX — "Tre Pecora Viziose" com Pina Faccioni, Rubino e Tack Giani, ás 21 horas.

CASA DO CABOCLO — "Primavera de Caboclo" com Jararaca, Ratinho, Mattos e Durvalina.

RIO THEATRO — "Vote em mim, d. Xandoca", com Alda Garrido, A's 8 e 10 horas.

JOÃO CAETANO — Cantarelli — A's 21 horas.

Sómente terça-feira "Quanto vale uma mulher?" cederá o cartaz á comedia "Filhinha de Mamãe..."

Conforme tivemos occasião de noticiar, hontem, a Companhia de Comedias Modernas sómente na proxima terça-feira apresentará o original francez "Miquette et sa mère", em traducção de Duarte Ribeiro sob o titulo "Filhinha de Mamãe...", e isso em virtude da attenção que teve para com os innumeros pedidos que lhe foram dirigidos, no sentido de ser mantida no cartaz, por mais alguns dias a encantadora comedia de Luiz Iglezias "Quanto vale uma mulher?", a peça que registou o maior successo da presente temporada do Carlos Gomes.

Hoje, ás 16 horas, a engraçadissima comedia do victorioso autor de "Onde estás felicidade?" será apresentada em Vesperal Elegante, a preços reduzidos, matinée, aliás, que será a ultima, posto que, devido ás eleições, amanhã não haverá espectaculo diurno.

Caverna do Casino

Estão em grandes preparativos os dirigentes da Caverna do Casino, a elegante casa de diversões nocturnas do Rio, em torno a sensacional festa organizada pelo cabaretier Theophilo em homenagem a Colonia Syria Libaneza desta capital.

Nesta noite haverá um optimo acto variado no qual tomarão parte varios artistas de radio e theatro desta capital. Varios brindes serão distribuidos aos frequentadores.

Assim sendo promette ser encantadora a noite de terça-feira na elegante casa de diversões nocturnas do Rio.

A proxima apresentação do Theatro-Escola com "Sexo"

Proseguem com enthusiasmo os trabalhos do Theatro-Escola, para que essa admiravel organização cultural de Renato Vianna tenha o maximo esplendor com a sua estréa. Marcada a sua apresentação para dentro de poucos dias na moderna "boîte" da esplanada do Passeio Publico, ensaia-se activamente "Sexo": uma peça que vae marcar acontecimento de extraordinaria repercussão, ao mesmo tempo artistica e scientifica, pois, de autoria de um medico illustre "doublé" de escriptor finissimo, abordará um thema posto em ordem do dia pelas audaciosas conquistas freudianas, envolvendo a questão da sexualidade em função social. Renato Vianna, o animador que tudo prevê e prouvê, affirma que dará ao theatro nacional, agora em caminho de lançar as bases solidas da triumpho, a sua maior noite.

Noites alegres e espirituaes de sonhos fantasticos e de realidades perturbadoras!

AS PROXIMAS NOITES DO JOÃO CAETANO

Já toda a cidade conhece a esplendida novidade: apresta-se em Buenos Aires para embarcar para o Rio a Companhia Franceza de Revistas de Music-hall, um conjunto estonteante de cincoenta mulheres bonitas, cheias de graça e de malicia que cantam e dansam no palco durante as rapidas horas do espectaculo e ficam depois cantando e dansando dentro da imaginação dos espectadores dias inteiros... Earle Leslie na direcção artistica, Lopes Naguil, na direcção scenographica, Stefano Maugin e Gordon Elretton na direcção musical, technicos da alegria e da allucinante embriaguez de todos os sentidos organizaram o espectaculo mais divertido, excitante e bonito que a America do Sul já viu.

O sabado e o domingo no Rival Theatro

Com uma vesperal e duas "soirées" caracterizadas pela maior elegancia, "O Ultimo Lord" sóbe á scena, hoje, para que o publico tenha opportunidade de conhecer as subtilezas desse original do grande valor de Falena que sob impeccavel traducção de Oduvaldo vem sendo representado, com o maior exito, no Rival Theatro. Dulcina, Odilon, Aristoteles, Sarah Nobre, Wanda Marchetti, Edith de Moraes, Olavo de Barros, Leonor Navarro, Alberto Dumont, Roque da Cunha, Andréa Mariuza e os outros viverão, com a sinceridade de sempre, os seus curiosos papeis. Amanhã, domingo, se repetirão, estes tres espectaculos.

A festa do Centro Trasmontano, hoje, no theatro Republica

Realiza-se, hoje, no theatro Republica, a festa do "Centro Trasmontano", que vimos noticiando ha varios dias. Neste festival vae ser apresentado ao publico carioca e distincto artista luso, Silva Sanches, figura de alto destaque nos palcos internacionaes de variedades. Silva Sanches offerece ao publico carioca a revuette — "Céo Azul", que tem a collaboração de distinctos artistas, como Lucina Soeiro, Candida Leal, Julieta Soares, Medina de Souza,

Cantarelli

Este famoso mago-moderno, que vem realizando uma série de espectaculo sensacionaes no theatro João Caetano, dia a dia mais se firma no conceito do publico. Dotado de qualidades mediumnicas e possuindo estudos aprofundados de telepathia, consegue realizar coisas verdadeiramente surprehendentes que encantam os mais exigentes espectaculos.

O commentario da noite

— Não vaes para o Theatro Escola? indagou hontem a actriz Victoria Miranda da sua collega Iracema de Alencar.

E a criadora de "Berenice" respondeu:

— Já não estou mais em tempo de frequentar escolas...

Elza Cabral, Violeta Ferraz.

TINTA BRASILIA
TYPO OFFICIAL

Preço por preço, experimente

A NOVA GAZOLINA DE "SUPER-FORÇA"!

E' especial para os motores novos, modernisa os antigos e custa o mesmo preço das gazolinas communs. Dá mais potencia e velocidade, rendendo mais kilometros por litro.

Gazolina e Motor Oil
ATLANTIC
EXIJA OS DOIS!

RADIO

RADIO SOCIEDADE MAYRINK VEIGA

A's 6,25, 11 e 15 horas — Aulas de gymnastica; Programma das Donas de Casa; Discos escolhidos.

Das 18.45 ás 19 horas — Quarto de hora educativo; Discos seleccionados; Programma Nacional.

Das 20 ás 23 horas — Programma de estudio com o speaker Cesar Ladeira.

A's 21 horas — Chronica da cidade. A's 21,30 — Um pouco de bom humor.

Das 22 ás 22,30 — Desenhos animados. Das 22.30 ás 23 horas — Programma Ida e Volta dos Studios da PRB-9 Radio Sociedade Record de São Paulo, e retransmittido pela PRA 9. Das 23 ás 24 horas — Programma de discos escolhidos, com a secção de perguntas e respostas. A's 24 horas — Marcha final.

RADIO PHILIPS DO BRASIL

Das 10 ás 12 horas — Discos.

Das 13 ás 14 horas — Discos escolhidos.

Das 18 ás 18,45 — Discos seleccionados.

Das 18,45 ás 19 horas — Quarto de hora da C. B. R.

Das 19 ás 19,30 — Discos classicos.

Das 19,30 ás 20 horas — Programma Nacional.

Das 20 ás 21 horas — Discos especiaes.

Das 21 ás 23 horas — Programma de studio Philips com o concurso dos seguintes artistas: Cecilia Rudge, Oscar Borgerth, Arnaldo Rebello, Orlando Ferreira, Arnaldo Estrella e orchestra de salão.

DEPARTAMENTO DE EDUCAÇÃO

13.30 ás 14 horas — Hora infantil de Tia Lucia. Jardim de Infancia. Historia.

18 ás 19,30 horas — Jornal dos Professores: Noticias, Commentarios, Quarto de hora educativo: "O Folk-lore nordestino", pelo professor Moreira de Souza. Supplemento musical: Mascavni. Trechos selectos.

RADIO CRUZEIRO DO SUL DO RIO DE JANEIRO

A's 19.30 horas — Programma Nacional.

A's 20 horas — Programma dos ouvintes.

A's 21 horas — Programma de "studio" executados em São Paulo na estação-chave, PRB 6, e irradiados simultaneamente pela estação da Rêde Verde-Amarella.

A's 22 horas — Boa noite e até amanhã...

RADIO OFFICINA AVILA
concertos de radios; automovel proprio para attender dia e noite. Tel. 3-3129
RUA DO CARMO, 8

Remessa de Processo á Justiça Pelo 3º Delegado Auxiliar

O 3º delegado auxiliar, dr. Democrito de Almeida, remetteu á Justiça Federal, o inquerito numero 162, instaurado contra José Jacinto, Benedicto Osorio, Leonidas de Assis, Leonel Silva, Julio Cunha e Orlando Cesario, operarios do Arsenal de Marinha, pelo desvio de material pertencente ao referido Arsenal.

Appreensão de Joias Furtadas e Empenhadas em Casas de Penhores

Conforme determinação do 3º delegado auxiliar, dr. Democrito de Almeida, foram apprehendidos dois anneis de brilhante e platina, na casa de penhores Vianna Irmão, os quaes foram empenhados pelo individuo José Dias e furtados na jurisdição do 17º districto.

Os respectivos autos de apprehensão, devidamente regularizados, baixaram a delegacia acima indicada, por onde corre o competente inquerito policial.

ELEITORES!!!

Sois amigo do Trabalho, da Honradez, da Liberalidade?
Quereis vos libertar da miseria e oppressão que nos aviltam aos olhos do mundo civilizado?
Afastae-vos de politicos carcomidos, decaidos, decrepitos ou que façam da politica profissão rendosa, e votae, então,
PARA DEPUTADO FEDERAL
em
ANTONIO GONÇALVES DE CAMPOS
Industrial
PROPRIETARIO DAS AFAMADAS AGUAS NAZARETH
Activo e Deligente no Commercio. Resoluto e Incansavel no Trabalho.
E assim tereis alcançado as vossas aspirações maximas.
(Revista "Vida Nova", de 24-3-34)

RADIO ATWATER KENT

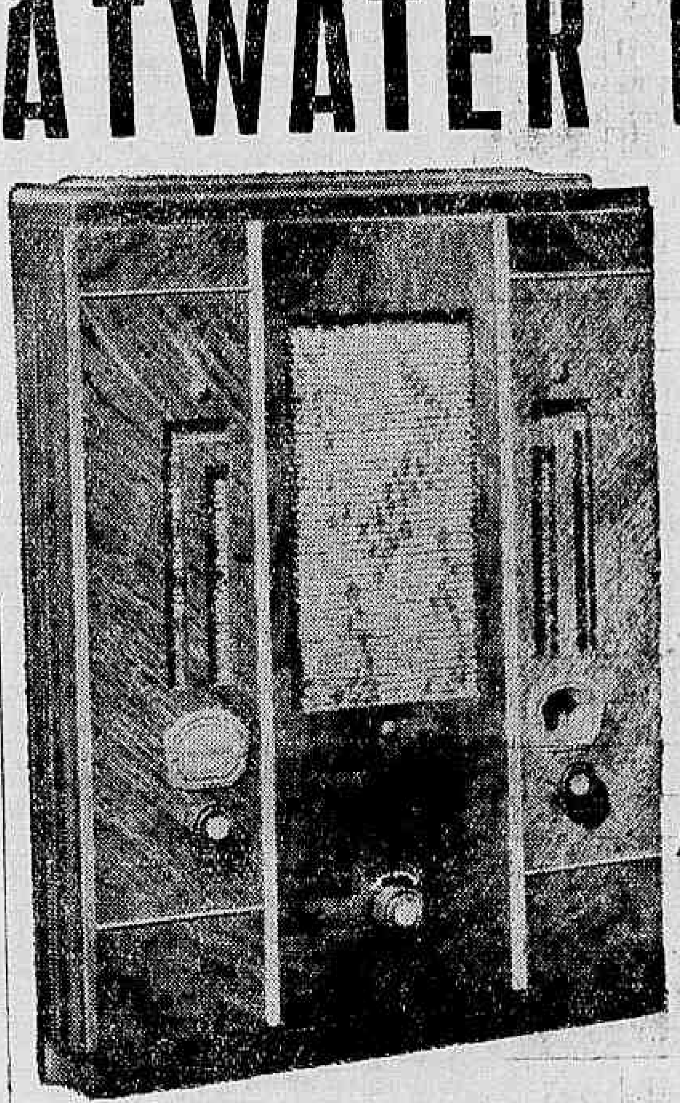

O RADIO DA VOZ DE OURO

O RADIO DE QUALIDADE

A' venda nas bôas casas do Ramo

Distribuidores:

CASA MAYRINK VEIGA S|A
RIO DE JANEIRO

Fluminenses: Os vossos chefes são João Guimarães, Raul Fernandes e J. E. de Macedo Soares, expoentes da Intelligencia, da cultura, do caracter e do civismo da velha provincia. :: :: :: :: ::

Secção Economica do DIARIO CARIOCA
DIRECÇÃO F. J. TEIXEIRA LEITE

Diario Economico

NOTA DO DIA:

PELA PAZ E PELO TRABALHO

Amanhã se vae ferir o pleito em que o DIARIO CARIOCA confia que a opinião e o juizo do povo fará a obra revolucionaria a justiça do seu referendum consagrador.

O jornalismo que sempre fizemos nesta secção se caracterizou pelos seus objectivos constructores, dada mesmo a ordem especializada das suas preoccupações cingidas ao facto da nossa vida economica e financeira. Se é certo que estes phenomenos materiaes conseguiram na estructuração das sociedades modernas um primado incontestavel, menos verdade não é que o seu desenvolvimento e o seu rythmo se acham profundamente ligados as manifestações da vida politica nacional.

Ha, ahi, uma troca incontrastavel de influencias cujo desequilibrio mutuamente sacrifica o metabolismo da organização social.

Quando se discutiu, mezes atrás, o problema da eleição presidencial, foi nosso principal argumento em favor da candidatura Getulio Vargas a continuidade das reformas administrativas e o desdobramento dos planos financeiros e economicos em boa hora emprehendidos pelo regime discricionario.

Porque ninguem poderá contestar que entre as lembranças da mentalidade outubrista passaram a figurar as questões economicas do paiz com outra attenção e outra intelligencia como jamais se nos depararam na inercia e na estupidez das quatro anteriores decadas republicanas.

Porque ninguem poderá negar que a politica catteira da fazenda revolucionaria teve a illuminar-lhe a odysséa de sacrificios um vivo clarão de economia planificada, bem distante das orgias orçamentarias da famosa valorização artificial.

O sr. Juracy Magalhães organizou a defesa do cacau, o sr. José Americo inaugurou uma era de progresso e dynamismo moralizador na pasta da Viação e Obras Publicas, cruzada patriotica, que se prolonga sob a direcção esperançosa do ministro Marques dos Reis.

Armando de Salles Oliveira offerece em S. Paulo um espectaculo admiravel de energia, de optimismo a serviço do resurgimento do grande Estado bandeirante.

O Ministerio do Trabalho esboçou em traços vivos o quadro de nossa organização syndicalista para a defesa do operario, sendo verdadeiramente estranho que os inimigos da Revolução queiram explorar os trabalhadores, armando-os com as proprias conquistas que ella lhes doou.

Na Fazenda, as novas tarifas, a abolição da taxa ouro, a racionalização do nosso commercio exterior atraves da Camara de Reajustamento e do Conselho de Commercio Exterior são iniciativas que precisam um forte apoio da opinião publica e um arejado ambiente de paz e operosidade para affirmar a pujança do seu potencial criador.

Releva ainda notar que a Revolução veiu justamente quando os erros da economia saudosista e carcomida haviam levado o paiz á beira da mais negra situação, tanto é certo que essas convulsões sociaes não se improvisam mas são redundantes de mil fallencias anteriores recebidas a beneficio de inventario forçado.

Quando as estatisticas do sr. Cincinato Braga, adoçado nas tonalidades roxas das recordações felizes, nos falam do velho mundo, mostrando a sua superioridade sobre o mundo novo, temos uma grande piedade para evitarmos a revolta que taes ousadias nos causam.

Nem se esqueça que para se medir com metro justo a extensão das difficuldades que nos assoberbaram, cumpre incluir entre ellas a debacle universal dos mercados e dos preços, que, estourando em 1929, só agora começa a serenar...

Nem, apesar de tudo, fomos os mais soffridos desta hora tragica do mundo.

Nem fomos os primeiros a fugir aos nossos compromissos, nem o fizemos senão depois de cortar as ultimas reservas da nossa carne, nem tomamos um ceitil em emprestimos externos, mesmo porque a gente antiga havia destruido até á raiz a velha arvore do credito. O povo brasileiro precisa de não perder uma tão ardua caminhada na trilha da victoria. Venham, pois, as suas urnas castigar quantos os fugiram aos seus deveres, prestigiar quantos os não desertaram, para que em breve se faça entre nós aquella atmosphera de paz e de trabalho, onde só respira o progresso.

O PREÇO DO CUSTO DA FABRICAÇÃO DO ASSUCAR

Só um trabalho dessa natureza poderá, de facto, orientar o usineiro, indicando, com segurança, onde existem defeitos e imperfeições a corrigir, como tambem permittindo, por um melhor aproveitamento de tempo e de materiaes, uma distribuição mais justa de salarios e recompensas ao pessoal.

Logo na introducção do livro "Financial Engineering" lemos que "o engenheiro deve estar sempre apto para determinar o exacto custo da producção, tanto quanto para determinar as secções que estão trabalhando com baixa ou alta efficiencia, pois, só assim todos os buracos poderão ser tapados".

Essa verdade, como já disse no começo, está sendo comprehendida pelos nossos usineiros.

Já ha usinas que tem chimicos, e já ha usinas que esboçam esse serviço de apuração do custo da producção.

Quando eu digo que os usineiros não serão uma força contraria á execução desse trabalho, é porque sei de serviço identico que está sendo feito em diversas usinas e dos resultados obtidos.

Existe uma empresa que mantem um serviço technico de lubrificação, dando aos que com ella contractam esse serviço, uma assistencia technica effectiva e permanente. O contracto consiste apenas na obrigação de obedecer ás indicações do technico quanto ao emprego de oleos e graxas, sendo para esses materiaes estabelecido um preço que durará durante o prazo do contrato, que é de um anno. Ella assegura, assim, a sua freguesia de oleos e graxas. Vejamos agora o beneficio que tem prestado aos usineiros.

Temos abaixo o quadro das despesas de lubrificação de duas usinas, nos annos de 1930, 1931 e 1932. O serviços de lubrificação foram contractados para a safra de 1931, figurando no quadro as despesas feitas em 1930, apenas para comparação.

DESPESAS DE SERVIÇO — LUBRICAÇÃO CONTRACTADO

1ª Usina

	SAFRA DE			Dif. em 1932	
	1930	1931	1932	sobre 1930	
Horas de trabalho	2.186	3.175	2.740	+	554
Total kg. de óleo e graxa usado na safra	10.566	9.807	7.101	—	3.465
Kg. graxa p/1000 toneladas canna moida	6.98	5.48	1.62	—	5.36
Kg. óleo p/1000 toneladas canna moida	200.45	120.87	118.71	—	81.74
Custo lub. p/1000 toneladas canna moida	357$585	321$017	303$177	—	54$408
Custo lubrif. p/saca assucar	$222	$203,6	$179,4	—	$042,6

2ª usina

	SAFRA DE			Dif. em 1932	
	1930	1931	1932	sobre 1930	
Horas de trabalho	1.728	3.721	3.074	+	1.346
Kg. óleo e graxa usados na safra	11.341	12.703	6.564	—	4.777
Kg. óleo p/1000 ton. cana moida	252.61	125.42	87.27	—	165.34
Kg. graxa p/1000 t. cana moida	0.04	2.72	3.49	+	3.45
Kg. óleo p/24 h. de moag. graxa	0.02	80.22	49.27	—	107.96
		1.74	1.97	+	1.95
Custo lub. p/1000 ton. cana moida	379$554	268$819	229$740	—	149$814
Custo lb. p/24 h. de moag.	236$246	185$376	129$700	—	106$546
Custo lub. p/saca assucar	$274	$205	$145	—	$120

Esses numeros são eloquentes.

O usineiro que já se beneficiou do resultado desse controle, não se oporá a estendelo aos demais serviços de sua fabrica.

Tanta necessidade tem de um controle exacto de um preço de custo o usineiro, como o I. A. A.

E' começar a andar, pois não conseguiremos attingir o extremo da estrada se não iniciarmos a marcha. Não olhemos para os obstaculos, e, principalmente, não tenhamos pressa em chegar ao fim.

Caminhemos com cautela, com prudencia, procurando conseguir o nosso desideratum, dentro dos moldes em que estão organizadas as usinas, de modo a não haver augmento de despesas.

Não sei se terei conseguido focalizar com clareza a questão, ou melhor, a importancia da materia.

O meu unico intuito é o de chamar a attenção para a importancia do assumpto, que deve ser encarado de frente pelos responsaveis pela industria assucareira.

E' preciso não perder tempo e trabalhar, mas trabalhar com confiança e enthusiasmo, como collaboradores da industria.

Procuremos, pela nossa orientação, e pelo nosso esforço, a confiança dos industriaes e tenhamos sempre em mente as palavras de Albert Thomas no prefacio do interessantissimo livro "Dix ans d'organisation internationale du Travail": "Une institution ne vit que dans la mesure ou elle a souci de son avenir".

A Clausula de "Nação Mais Favorecida" e os Tratados de "Reciprocidade Commercial"

Entre as varias realizações acertadamente esperadas da gestão do dr. Oswaldo Aranha como Embaixador do Brasil, é indubitavel que o tratado de reciprocidade commercial entre os Estados Unidos e o Brasil a ser negociado muito em breve, figura em primeiro plano.

Não são poucos os que aqui attribuem a designação do dr. Oswaldo Aranha em grande parte a essa tarefa delicada, por tratar-se de um homem de tanto destaque no scenario politico do Brasil.

Mas, esse tratado merece alguns reparos.

Achando-se ainda em vigor tratados commerciaes com varios paizes aos quaes estão amarrados tanto o Brasil como os Estados Unidos, tratados esses em que prevalece a clausula de Nação Mais Favorecida, pareceu-me sempre difficil sinão impossivel qualquer accordo commercial na base de uma reciprocidade real e verdadeira — pois a tal clausula asseguraria automaticamente aos outros paizes as mesmas concessões tarifarias que, por exemplo no caso vertente, os Estados Unidos e o Brasil se outorgassem mutuamente.

A Belgica, a Hollanda e o Luxemburgo, em fins de 1932, entabolaram negociações para um tratado de reciprocidade. Estas tiveram que ser abandonadas antes o obstaculo insuperavel da clausula de Nação Mais Favorecida. Egual sorte teve um projecto de approximação commercial entre a Grã Bretanha e os paizes Escandinavos.

E', pois, evidente que qualquer tentativa de convenios commerciaes genuinamente reciprocos seria futil sem primeiro abater esse obstaculo [illegible] clausula de Nação Mais Favorecida. A efficacia desta clausula [illegible] desde a Grande Guerra, burlada como o tem notoriamente sido pelo systema de quotas, restricções cambiaes e uma serie de medidas asphyxiantes dictadas por nacionalismo mais ou menos "enragés".

Essa famosa clausula, hoje archaica, sem expressão e sem força, cujo principio é difficil de applicar, acaba de receber seu "golpe de graça" nas mãos de um dos seus mais ferventes adeptos, Mr. Hull, o secretario de Estado.

Foi o mesmo Mr. Hull quem suggeriu em vão na Conferencia Economica Mundial de Londres uma emenda a tal clausula de modo a facilitar accordos commerciaes bilateraes e multilateraes. Se, porém, seu heroico esforço no sentido de crear novos instrumentos de progresso economico internacional naufragou — como tantas outras bellas formulas que foram ventiladas nessa mal fadada Conferencia — tal não se deu na Setima Conferencia Pan Americana celebrada em Montevidéo em Dezembro do anno passado.

Ahi, a emenda foi apresentada e approvada, os signatarios tendo concordado "em não invocar a clausula de Nação Mais Favorecida afim de compartilhar das vantagens de futuros convenios multilateraes a não ser que desejem fazer parte do grupo e estejam dispostos a outorgar concessões similares".

Deve-se este estrondoso successo ao esforço da União Pan-Americana que se achava empenhada desde muito tempo em derrubar uma "clausula" que, em vez de favorecer, obstruia a possibilidade de quaesquer entendimentos reciprocos.

Tendo agora merecido a approvação de Mr. Hull bastará a rectificação do novo accordo pelo Senado Americano para que este vigore entre os paizes que compõem a União Pan-Americana.

Se as outras nações, como é de esperar, adherirem, o principal impedimento aos tratados commerciaes bilateraes ou multilateraes — isto é, ao intercambio mundial — terá sido removido.

No caso de nações recalcitrantes que recusem a sua acquiescencia á nova e mais equitativa interpretação da clausula de Nação Mais Favorecida pela União Pan-Americana, só haverá um remedio: A denunciação dos tratados dentro do limite estipulado de um anno em que uma das partes resolve não desejar continuar a ser mais a "dupe".

LEON N. BENSABAT.

Nova York, 26 de Setembro de 1934.

A BORRACHA NACIONAL

O Dr. Ladario de Carvalho, do Instituto Nacional de Technologia do Ministerio do Trabalho, em Entrevista ao DIARIO CARIOCA Focaliza Aspectos Interessantes Sobre a Exportação da Borracha Amazonica

São já conhecidos os importantes trabalhos do dr. Ladario sobre a solução mais conveniente ao problema da borracha brasileira. DIARIO CARIOCA tem, em edições anteriores, publicado estudos de s. s., dignos da melhor attenção dos poderes publicos. Ainda agora inserimos, abaixo, opportunas considerações a respeito da magna questão.

O Conselho de Padronização do Itamaraty tem, em seguida, as proprias palavras do nosso entrevistado, como subsidios para incrementar a exportação da borracha.

Dizendo-lhe dos motivos da nossa visita, assim nos falou o dr. Ladario de Carvalho:

— A irradiação da borracha nacional pelo mundo só depende de providencias intelligentes, que postas em pratica immediatamente, a producção da "hevea" do extremo norte cresceria numa proporção geometrica.

— Quaes são as providencias?

— 1) Padronização em typos rigorosamente standard.

2) Orientação e fiscalização do nosso governo de um modo effectivo.

3) Dar conhecimento aos mercados consumidores de nossas condições de bem servil-os.

— Acha que sómente estas medidas serão capazes de levantar a nossa tão preciosa materia prima?

— Não. Aquellas são as essenciaes, mas será indispensavel uma revisão nos fretes, nas vias de transporte e mesmo mais efficiencia nas mesmas; o credito bancario nos moldes do systema adoptado para o café tambem será imprescindivel.

— Como é feita hoje a nossa exportação e aproveitando o plano das restricções "Anglo-Hollandez", não será possivel attingirmos a um nivel elevado?

Não. Naturalmente que exportaremos mais que antes da execução do referido plano das restricções, mas nunca poderemos alcançar um bom coefficiente de exportação nesse nosso sector economico, pois as nossas exportações são quasi todas feitas pelo processo do mais rudimentar, tal qual ao que os indios nos ensinaram assim em 1755, quando d. José, rei de Portugal, mandou para o Brasil as suas reaes botas para serem impermeabilizadas, já nessa occasião se remetia para sua majestade **borracha defumada**, e em fórma de **bolas**, exactamente como hoje no seculo **XX** exportamos para as patrias de Edison e de Marconi.

Se ainda nos compram é porque é prova provada que a nossa é a melhor do mundo e portanto indispensavel a determinados artefactos.

— Ha no Norte algumas usinas beneficiadoras...

— E até bem installadas, — affirma s. s. — mas accresce que os nossos compradores não crêem no beneficiamento nacional, dahi a procura para as nossas borrachas brutas; com desvntagens enormes para nós e para elles, pois é sabido que exportamos borracha bruta com 10 a 30% de materias estranhas, como terras, saibro, agua, etc. Ora, quando um comprador procura as nossas borrachas, por exemplo a Fina-Acre é porque na realidade necessita da mesma e como o crepe (borracha lavada) da Fina-Acre nem sempre é esse typo, então vem o motivo da preferencia para a bruta, que o comprador tem a certeza absoluta de ser realmente a de seus desejos. Os transtornos que isto causa a elles são enormes, pois para uma fabrica estrangeira gastar as nossas borrachas é mistér que tenha uma secção para beneficiamento e isto requer tempo e espaço, occasionando com isto tambem um custo relativamente caro para esta materia prima. Em contraposição chegam as borrachas orientaes aos mercados consumidores com uma rigorosa classificação absolutamente Standard; o industrial as emprega sem o menor receio, portanto com plena confiança.

— Pensa o senhor que as nossas borrachas sendo padronizadas e fiscalizadas pelo governo nos portos de exportação, o nosso beneficiamento será aceito pelos centros manufactureiros?

— Sim. Logico, pois importar pedras, agua, terras, quem poderá querer? O nosso governo, padronizando e fiscalizando as nossas exportações, os typos sairão do paiz rigorosamente "Standards" e portanto adquirirão a mesma confiança que os typos das producções inglezas e hollandezas.

— Quaes as vantagens que o Brasil poderá obter com o actual accordo das restricções?

— Enormes. Se agirmos com energia passaremos a ser os povos da America Central e Africa do Sul, quando da nossa valorização do café, poderemos ser como os hollandezes e americanos do plano Stevenson (valorização ingleza da borracha).

— Mas não ha super-producção de borracha nos mercados? — indagamos.

— A criação, — responde — e actual execução das restricções, foi motivada pela super-producção. Hoje o Oriente, pelo accordo assignado, só poderá exportar dentro das quotas destinadas a cada paiz, tudo foi realizado com os calculos do actual consumo e com o augmento previsto para os annos seguintes.

E terminando:

— Para 1934 o consumo está calculado em um milhão de toneladas. Se não fossem as restricções haveria uma offerta de cerca de um milhão e trezentas mil toneladas. Dahi poderemos raciocinar facilmente, que se em excesso, vendemos em 1933 perto de 10 mil toneladas, agora com a limitação ao consumo e mais o nosso beneficiamento standardizado fiscalizado pelo governo; portanto com a confiança dos importadores, logico que dentro de 2 annos poderiamos exportar mais que em 1912, que foi a época em que mais exportamos, isto é, 42 mil toneladas.

* * *

PRIMEIRO CONGRESSO NACIONAL DE PESCA

Depois de uma serie de valiosos trabalhos submettidos á consideração das suas commissões especiaes, vae o Primeiro Congresso Nacional de Pesca entrar na discussão das "conclusões" a que chegaram essas commissões e submetter ao plenario os "votos" relativos aos importantes assumptos offerecidos á sua consideração.

Cerca de cem theses e memoriaes, alguns dos quaes verdadeiramente notaveis, abrangendo varios aspectos dos problemas em apreço — scientificos, technicos, economicos e sociaes — foram enviados á mesa do referido Congresso e julgados pelas referidas commissões especiaes, compostas das mais altas autoridades especializadas nessas materias. Essas commissões tiveram prazo até o dia 26 do corrente, quando o Congresso realizará a sua ultima sessão preparatoria, para apresentarem os seus pareceres e conclusões. Assim, promette brilhante exito a tentativa de reunir nesta capital, sob a direcção do Conselho de Caça e Pesca, do Ministerio da Agricultura, representantes dos governos estaduaes e municipaes, os enviados das Federações de Pescadores dos Estados maritimos da Republica, a Confederação Geral dos Pescadores do Brasil, o Serviço de Caça e Pesca e scientistas, medicos, engenheiros, jornalistas, advogados, commerciantes, funccionarios, artistas e technicos para, discutindo tudo quanto de mais importante se prende aos problemas da Pesca e suas industrias, promover as medidas que se tornam necessarias ao desenvolvimento de uma actividade intimamente ligada á defesa economica e á riqueza do nosso paiz.

* * *

CAMBIO NO EXTERIOR

BERLIM, 12 (A. B.) — Durante os negocios de hontem na Bolsa de Berlim, a moeda foi cotada entre 4 e 4 1|4.

* * *

PARALYSADO O MERCADO DE ALGODÃO EM RECIFE

RECIFE, 12 (União) — O mercado de algodão continua paralysado. Ha para o typo "matta" compradores a 45$000 e vendedores a 46$000.

As entradas até hontem foram as seguintes: Do Estado, 928.327 kilos; de outros Estados, 326.053 kilos.

* * *

LIQUIDADO O CASO DO COMMERCIO DO MARANHÃO

MARANHÃO, 12 (A. B.) — Está definitivamente liquidado o caso do commercio. Desappareceu, assim, esse problema que vinha sendo materia para explorações de caracter politico. Nos meios officiaes lembra-se que de ha muito o interventor propuzera uma solução finalmente aceita. Desse modo, as eleições de domingo se vão ferir num ambiente mais sereno, sendo indiscutivel o beneficio moral que o partido situacionista recolheu desse accordo.

ELEITORES FLUMINENSES: RECUSAE O VOSSO VOTO AOS CARCOMIDOS RESPONSAVEIS PELOS CRIMES DO ANTIGO REGIME E TAMBEM AOS INTRUSOS E AVENTUREIROS RESPONSAVEIS PELOS ABUSOS, PELA MEDIOCRIDADE E INFECUNDIDADE DOS GOVERNICHOS REVOLUCIONARIOS. VOTAE NOS RADICAES QUE SÃO O ESPELHO DA VOSSA INTELLIGENCIA!

Secção Economica do DIARIO CARIOCA
DIRECÇÃO F. J. TEIXEIRA LEITE

Diario Economico

INFORMAÇÕES FINANCEIRAS E COMMERCIAES

CAMBIO

O mercado cambial official abriu, hontem, em posição firme, com a libra collocada ás taxas do dia anterior, sem alteração, pois, com o dollar mais accessivel, em baixa de $050, e mesmo se dando ao franco suisso o peso argentino, ambos em baixa, respectivamente de $005 e $015.

O Banco do Brasil manteve para cobranças a vista a taxa de 4 29/256 d. (libra 58$347) e 4 9/64 d. a 90 d/v. (lib. a 57$962). Para compra de coberturas o esterlino foi cotado a 57$940, prazo.

Na reabertura o mercado apresentou-se com a libra em ascendencia de $111 para saques a vista (libra 58$458 — 4 27/256) e o dollar em baixa.

As taxas officiaes, segundo tabella cambial do Banco do Brasil, foram as seguintes:

PARA SAQUES:

A 90 d/v.	
Londres	58$071
A vista	
Londres	58$458
Nova York	11$830
Paris	$790
Zurich	3$905
Hamburgo	4$820
Milão	1$025
Lisboa	$540
Madrid	1$640
Bruxellas	2$795
B. Aires	3$439
Montevidéo	6$200
Via Cabo	
Londres	59$083

PARA COBERTURAS

A 90 d/v.	
Libra	57$150
Dollar	11$470
Franco	$755
Lira	$965
Marco	4$530
A vista	
Libra	57$550
Dollar	11$570
Franco	$750
Lira	$975
Marco	4$590
Via Cabo	
Libra	57$750
Dollar	11$620

O mercado fechou estavel, com negocios em escala reduzida.

LIVRE:

O mercado de cambio livre apresentou-se com a libra, dollar, franco, franco belga, lira e peso uruguayo em perspectivas mais favoraveis, tendo a libra sido negociada a 67$700, contra 68$000 da vespera, e o dollar a 13$750, contra 13$900 de ante-hontem.

Os negocios realizados foram destituidos de importancia.

Os preços do dia foram os seguintes:

Libra	67$700
Dollar	13$750
Franco	$916
Franco belga	3$245
Franco suisso	4$535
Peseta	1$990
Marco	5$600
Lira	1$190
Peso argentino	3$630
Peso uruguayo	5$650

CAMBIO ESTRANGEIRO

Cotações da libra na abertura e fechamento da Bolsa de Londres:

Abertura	
S/Nova York	4.91 7/8
S/Berlim	12.10
S/Paris	73.87
S/Amsterdam	7.19
S/Zurich	14.94
S/Madrid	35.62
S/Genova	56.87
S/Bruxellas	20.86
S/Lisboa	110 1/8
Fechamento	
S/Nova	4.91 1/4
S/Berlim	12.13
S/Paris	74
S/Amsterdam	7.21
S/Zurich	14.98
S/Madrid	35 3/4
S/Genova	57
S/Bruxellas	20.93
S/Lisboa	110 1/8

A Bolsa nova-yorkina não trabalhou em virtude do feriado "yankee".

CAMARA SYNDICAL DOS CORRETORES

Curso official do cambio e moedas metallicas

Praças	A vista
S/Londres	58$540
S/Paris	$789
S/Italia	—
S/Italia	1$025
S/Allemanha	4$800
S/Portugal	$540
S/Belgica (papel)	—
S/Belgica (ouro)	2$796
S/Hespanha	—
S/Suissa	$$913
S/Suecia	—
S/Noruega	—
S/Dinamarca	—
S/Syria e Palestina	—
S/Theco-Slovaquia	$496
S/Nova York	11$938
S/Montevidéo	—
S/B. Aires (peso papel)	3$430
S/B. Aires (peso ouro)	—
S/Holanda (florim)	8$125
S/Japão (yen)	7$530
S/Japão (yen)	—
S/Rumania	—
S/Austria	—
S/Canadá	—
S/Chile	—

MOEDAS

Libra, papel	67$524
Dollar, papel	13$819
Franco, papel	$910
Escudo, papel	$611

CAFE'

O mercado cafeeiro do disponivel regulou, hontem, em posição sustentada, com as cotações dos differentes typos mantidos á base do typo padrão — 7 —, que manteve-se cotado a 13$700 por dez kilos.

O mercado comprador mostrou-se pouco interessado na acquisição do producto, de fórma que as transacções de venda correram em escala moderada, sendo adquiridas no Centro, 5.700 saccas, sendo 2.619 no primeiro periodo e 3.081 no posterior, contra 2.081 adquiridas na vespera.

COTAÇÕES DO DISPONIVEL

Typo 3	15$700
Typo 4	15$200
Typo 5	14$700
Typo 6	14$200
Typo 7	13$700
Typo 8	13$200

MERCADO A TERMO

O termo, no pregão inicial, foi trabalhado de fórma satisfactoria para o comprador, pois realizaram-se vendas de 4.500 saccas, com altas sobre a totalidade dos mezes, com excepção de janeiro que manteve-se inalteravel.

As altas foram de $050 s|fevereiro e março, $100 s|outubro e $025 s|novembro e dezembro.

O mercado de entregas futuras de Santos, na Bolsa inicial obteve altas que variaram de $025 a $125.

COTAÇÕES DO TERMO

1ª Bolsa

VENDEDOR

Mezes	Preços
Outubro	13$625
Novembro	13$850
Dezembro	13$975
Janeiro	13$925
Fevereiro	13$950
Março	14$000

COMPRADOR

Mezes	Preços
Outubro	13$600
Novembro	13$875
Dezembro	13$900
Janeiro	13$875
Fevereiro	13$975
Março	13$900

2ª Bolsa

VENDEDOR

Mezes	Preços
Outubro	13$650
Novembro	13$800
Dezembro	13$900
Janeiro	13$925
Fevereiro	13$950
Março	13$950

COMPRADOR

Mezes	Preços
Outubro	13$550
Novembro	13$700
Dezembro	13$850
Janeiro	13$850
Fevereiro	13$875
Março	13$875

Nesta Bolsa, venderam-se 2.000 saccas, dando um total de 6.500 vendidas no dia.

ASSUCAR

Analysando-se os trabalhos do mercado assucarino desta Capital, vê-se que não obstante o menor interesse demonstrado por parte dos Centros exportadores, sua firmeza é indiscutivel. Campos, foi mais uma vez o movimentador do referido dia entradas de outras procedencias.

O stock foi bastante utilizado, porquanto, não obstante haverem entrado 3.285 saccos, não foram sufficientes para supprir as acquisições, que foram em numero de 7.633, ficando o dito stock com 24.208.

Os preços ainda trabalharam estabilizados nas cotações anteriores, que marcavam para os differentes typos os preços seguintes:

Branco crystal	51$ a 51$500
Crystal amarello	48$ a 50$000
Mascavos	44$ a 45$000
Mascavinhos	Não ha.

ALGODÃO

Menos feliz do que o mercado assucarino esteve o algodoeiro, continuando calmo e pouco interessado.

O desinteresse observado por parte dos centros exportadores do alludido producto foi grande, a ponto de não fazer remessa de um unico fardo de fibra, forçando desta forma o mercado a trabalhar apenas com o stock que, supprindo a saida de 432 fardos, ficou reduzido a 11.174.

Após baixas successivas, ficaram os preços estabilizados em cotações pouco lisonjeiras para os negociantes do genero, parecendo difficil que o mercado volte a manter-se firme como a algum tempo.

COTAÇÕES

Fibra Longa — Seridó:	
Typo 3	43$500 a 44$500
Typo 4	42$500 a 43$500
Fibra média — Sertões:	
Typo	42$000 a 43$000
Typo 5	38$500 a 39$500
Ceará:	
Typo 3	Nominal.
Typo 5	38$500 a 39$500

Fibra Curta (Mattas e Paulistas) continuam nominaes.

CEREAES

Arroz	sacca
Agulha amarellão	72$ a 75$000
Idem esp. bril.	70$ a 72$000
Idem, 1ª	63$ a 66$000
Idem, Especial	66$ a 68$000
Idem 2ª	54$ a 58$000
Idem, 3ª	44$ a 50$000
Japonez esp.	50$ a 51$000
Idem 1ª	47$ a 48$000
Idem 2ª	45$ a 46$000
Idem de 3ª	40$ a 42$000
Feijões	
Preto esp.	22$ a 29$000
Preto bom	Nominal
Branco grande e meudo	28$ a 36$000
Enxofre — Nominal.	
Manteiga novo	27$ a 30$000
Mulatinho	20$ a 26$000
Amendoim	—
Fradinho nacional — Nominal.	
Milho	
Cattete verm.	18$5 a 19$
Idem amarello	16$5 a 17$
Idem mesclado	15$ a 15$5
BATATAS	
Interior, kilo	$800 a $960
Sul	$400 a $740
Estrang. caixa	37$ a 38$000

Movimento de Vapores

VAPORES ESPERADOS

DOS ESTADOS UNIDOS

Philadelphia e esc., "Coldbrock"	14
Nova York e esc., "Argentino"	14
Baltimore e esc., "West Imbodem"	15
Nova Orleans e esc., "Del Sud"	17
Nova York e esc. "Northern Prince"	19
Idem, "Santarém"	22
Tampico e esc., "Cabedello"	26
Nova Orleans, e esc., "Barbacena"	29
Nova York e esc., "Buenos Aires Maru"	30

DA EUROPA

Londres e esc., "Avila Star"	15
Londres e esc., "Highland Patriot"	15
Bremen e esc., "Sierra Nevada"	18
Hamburgo e esc., "Cap. Arcona"	22
Southampton, e esc., "Arlanza"	22
Hamburgo e esc., "Monte Sarmiento"	24
Amsterdam e esc., "Zeelandia"	29
Londres e esc., "Highland Monarch"	29

DO RIO DA PRATA

Rio da Prata, "Uruguayo"	14
Idem, "Southern Prince"	18
Idem, "Massilia"	18
Idem, "Linnel"	18
Idem, "Flandria"	19
Idem, "Alcantara"	21
Idem, "Conte Grande"	21
Idem, "Madrid"	21
Idem, "Campana"	21
Idem, "La Plat Maru"	21
Idem, "Alpherat"	22
Idem, H. Brigade"	23
Idem, "Oceania"	23
Idem, "Monte Rosa"	24
Idem, "Orient"	27
Idem, "Duqueza"	28
Idem, "Avila Star"	30
Idem, "Bayern"	30
Idem, "General Artigas"	31
Idem, "Josephine Charlotte"	31
Idem, "Cap. Arcona"	31

DE CABOTAGEM

Porto Alegre e esc., "Pyryneus"	14
Idem, "Itahyté"	14
Manáus e esc., "Baependy"	15
Cabedello e esc., "Ararangua"	15
Alves"	18
Porto Alegre e esc., "Bocaina"	21
Idem "Araranquara"	22
Belém e esc., "Duque de Caxias"	24
Idem, "Comte Ripper"	25

VAPORES A SAIR

PARA OS ESTADOS UNIDOS:

Nova York e esc., "Uruguayo"	17
Idem, "Southern Prince"	18
Baltimore e esc., "Capillo"	19
Nova Orleans e esc., "La Plata Maru"	21
Nova York e esc., "Lages"	21
California e esc., "Gysla"	23
Philadelphia, e esc., "The Angeles"	25
Nova York, e esc., "American Legion"	25
Nova Orleans e esc., "Del Mundo"	27
Nova Orleans e esc., "Taubaté"	29

PARA EUROPA:

Hamburgo e esc., "Espana"	14
Londres e esc., "Baroneza"	15
Bordéos e esc., "Massilia"	18
Glascow, e esc., "Linnell"	19
Amsterdam e esc., "Flandria"	19
Southampton e esc., "Alcantara"	21
Genova e esc., "Conte Grande"	21
Bremen e esc., "Madrid"	21
Genova, e esc., "Campana"	21
Hamburgo e esc., "Alpherat"	22
Londres e esc., "Highland Brigade"	23
Trieste e esc., "Oceania"	23
Havre e esc., "Lipari"	23
Hamburgo, e esc., "Monte Rosa"	24
Finlandia e esc., "Orient"	27
Londres e esc., "Avila Star"	30
Hamburgo e esc., "Bagé"	30
Idem, "Cap. Arcona"	31

PARA O RIO DA PRATA:

Rio da Prata, "Avila Star"	15
Idem, "Sierra Nevada"	18
Idem, "Northern Prince"	19
Idem, "Cap. Arcona"	22
Idem, "Arlanza"	22
Idem, "Monte Sarmiento"	24
Idem, "West World	26
Idem "Zeelandia"	29
Idem, "H. Monarch"	29
Idem, "Buenos Aires Maru"	31

PARA CABOTAGEM

Maceió, e esc., "Cubatão"	13
Porto Alegre e esc., "Itatinga"	14
Aracajú e esc., "Itassucê"	14
Pará e esc., "Camaragibe"	14
Belém e esc., "Victoria"	15
Cabedelo e esc., "Itapuca"	15
Porto Alegre e esc., "Campeiro"	15
Laguna e esc., "Anna"	16
Porto Alegre e esc., "Araranguá"	18
Antonina e esc., "Tutoya"	18
Recife e esc., "Porto Alegre"	19
Amarração e esc., "Una"	20
S. Francisco e esc., "Laguna"	20
P. Alegre e esc., "Itaguassú"	20
Belém e esc., "D. Pedro 1º"	21
Fortaleza e esc., "Serra Negra"	22
Iguape e esc., "Pirahy"	25
Cabedello e esc., "Araraquara"	25

MARITIMAS

VARIAS NOTICIAS

O sr. Guido Bezzi, director interino do Lloyd Brasileiro, pede-nos declarar ser despida de fundamento a nota publicada por um vespertino, sobre o atrazo de pagamento de vencimentos do pessoal, posto que o mez de agosto, já foi todo pago e está se procedendo ao de Setembro.

— Do armazem 12 do Cáes do Porto, zarpa, hoje, á meia-noite, o paquete "Affonso Penna", que se destina ao extremo Norte do paiz até Manáos.

— O sr. Luiz Aranha, presidente do Instituto de Aposentadoria e Pensões dos Maritimos, suggeriu ao titular da pasta do Trabalho a standardização technica das Caixas, devendo ser nomeada uma commissão de technicos em contabilidade para elaboração e concretização do seu ponto de vista.

O sr. Aranha estriba-se no trabalho do Seabra, mestre na materia.

— O paquete "Raul Soares", deixará o porto de Hamburgo, de regresso ao Rio, no proximo dia 15.

— O sr. Ricardino Prado, excommandante do "Avaré", e "Bragança", ora desempenhando, interinamente, as funcções de secretario do Lloyd Brasileiro, segundo fomos informados, resolveu definitivamente, assumir, em dezembro proximo o cargo de inspector da Companhia na Allemanha.

— Deixa, amanhã, o porto de Buenos Aires, de regresso ao Rio, o paquete "Santos" da frota do Lloyd Brasileiro.

AVISO

FRANCISCO CURINGA avisa aos amigos que a rifa do violão que havia de correr a 13, fica transferida para 20 do corrente.

RIVAL
DULCINA
ODILON
DURÃES
ARISTOTELES
Hoje — Vesperal ás 16 horas e á noite ás 20 e 22 horas
O Ultimo Lord
de Ugo Falena, em traducção de ODUVALDO
WANDA — SARAH — OLAVO — EDITH.
41 representações seguidas
DIA 23 — Festa artistica de DULCINA com MUSA de TANGO
A seguir: "A BELLA E A FERA", de Bernardo Shaw, em récita de Odilon.

CASA DE SAUDE SÃO SEBASTIÃO
100—RUA BENTO LISBOA—100
Telephones: 5-4001 — 5-4002
DIARIAS DESDE 15$000
Situada no local mais aprazivel desta cidade. Aberto á clinica de todos os srs. medicos.
OPERAÇÕES E PARTO.
REGIMES ALIMENTARES
Duchas Raio X
Medicos: Dr. Cincinato Simões Corrêa — Director: Luiz Simões Corrêa

Dr. Oswaldo Barbosa
PROF. DE CLINICA MEDICA DA FACULDADE DE MEDICINA DO PARA'.
Doenças do figado, estomago, pulmões e coração. Installações completas de electricidade medica raios X, alta frequencia banhos hydro-electricos e de luz, raios ultra vermelhos e ultra violetas
EXAMES DE LABORATORIO.
CONSULTORIO, 7 de Setembro, 135, 3º andar — 2-0598.
RESIDENCIA. — Rua Paulino Fernandes, 82—Botafogo. 6-2231.

Dr. Brandino Corrêa
Molestias do apparelho Genito - Urinario no homem ou na mulher — OPERAÇÕES — Utero, ovarios prostata, rins, bexiga, etc. Cura rapida por processo moderno sem dôr da
GONORRHE'A
e suas complicações — Prostatites, orchites, cystites, estreitamentos, etc. Diathermia Darsonvalização — Rua Republica do Perú' n.º 23, sob. das 7 ás 8 e das 14 ás 18 horas. Domingos e feriados das 7 ás 9 horas.

Carlos Gomes
ULTIMOS DIAS da admiravel comedia de LUIZ IGLESIAS
"QUANTO VALE UMA MULHER?"
que será apresentada além das sessões habituaes, ás 8 e ás 10 horas — HOJE ás 4 horas — em
ULTIMA VESPERAL a preços reduzidos.
TERÇA-FEIRA — Para estréa da brilhante "estrella"
IRACEMA DE ALENCAR
primeiras representações da comedia
FILHINHA DE MAMÃE...

THEATRO JOÃO CAETANO
EMPRESA PINTO LTDA.
TEMPORADA OFFICIAL DE TURISMO
HOJE — A's 21 horas — HOJE
Espectaculo Completo
Continuação da carreira triumphal do Homem-mysterio

CANTARELLI!!!
"A MULHER JUSTIÇADA" quadro em que CANTARELLI serra ao meio um corpo humano a vista do espectador!!!
ASSOMBROSO!!!
AMANHÃ, em virtude do decreto do Interventor no Districto Federal, HAVERA' SOMENTE ESPECTACULO A'S 21 HORAS

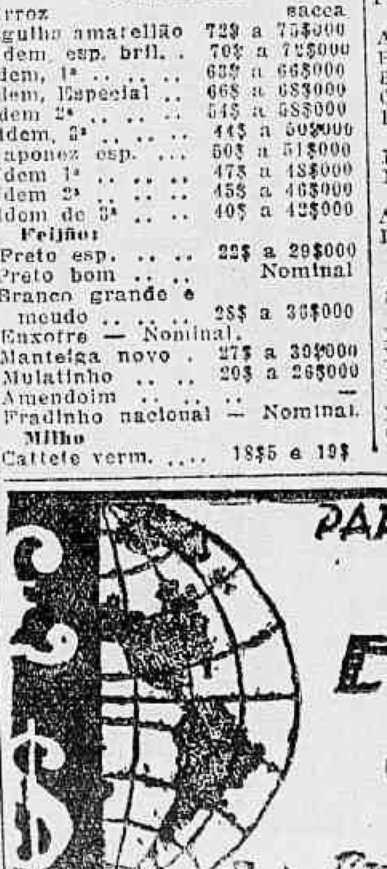

PARA MOEDAS E SAQUES
CONSULTEM
C.I.T.A.
(PERCY D. LEVY)
Candelaria 78 Tel. 3-5761

1.ª FEIRA DE AMOSTRAS
INTERESTADUAL DA BAHIA
OFFICIALIZADA PELO DECRETO N. 8913 DE 20 DE ABRIL DE 1934
A REALIZAR-SE NA CAPITAL DA BAHIA, EM 22 DE DEZEMBRO DE 1934
UMA AUTHENTICA PARADA DO PROGRESSO BRASILEIRO, ANTE UM DOS MAIS PUJANTES E GLORIOSOS ESTADOS DO BRASIL!!
Informações, inscripções e projectos gratis, consultem os representantes geraes:
AVENIDA RIO BRANCO N.º 9 — S. 123/5
Phone 3-3588
RIO DE JANEIRO

EDITAL

Associação Geral de Auxilios Mutuos da Estrada de Ferro Central do Brasil

Convocação da Assembléa Geral dos seus associados para eleição da Directoria, Conselho Administrativo e Commissão Fiscal de Exame de Contas e amnistia geral dos socios suspensos e eliminados desde 1931.

Os abaixo-assignados, socios quites da Associação Geral de Auxilios Mutuos da Estrada de Ferro Central do Brasil, por direito proprio, em numero legal (116), de accôrdo com o art. 69 dos Estatutos Sociaes approvados pelo Decreto Federal n. 20.782, de 14 de dezembro de 1931, não tendo feito a Junta Administrativa, composta de Arthur de Pinna, Alberto de Castro Ribeiro e Octacilio Monteiro, intimada por ordem do exmo. sr. dr. Juiz de Direito da 5ª Vara Civel, no dia 2 do corrente, para convocar, dentro de 10 dias, a assembléa geral extraordinaria, requerida pelos abaixo-assignados, para eleição da directoria, conselho administrativo e commissão fiscal de exame de contas e decretar a amnistia geral dos socios suspensos e eliminados desde 1931, até hoje, 13 do corrente, a respectiva convocação da assembléa geral extraordinaria para esse fim certo e determinado do requerimento, de que foi intimada a dita Junta e procurando a mesma Junta fazer chicana, mystificar os socios e menosprezando o que foi requerido e ordenado pelo poder judiciario, havendo expirado hontem, 12 do corrente, o prazo de 10 dias, que começou a correr em 2 do corrente, data da intimação judicial da Junta, — por força do que dispõe o citado art. 69 dos Estatutos Sociaes, — os abaixo-assignados convocam todos os seus consocios para se reunirem em assembléa geral extraordinaria na séde da Associação, á rua Visconde do Itauna n. 25, no dia 21 (vinte e um) do corrente, ás 11 horas, de accôrdo com os arts. 86 combinado com o art. 76, dos alludidos Estatutos, e observado o que dispõem os arts. 72 e 74 e mais disposições dos estatutos e, conforme foi requerido e deferido pelo Exmo. Sr. Dr. Juiz de Direito da 5ª Vara Civel e intimada a Junta Administrativa, a ordem do dia dos trabalhos dessa assembléa unica e exclusivamente do seguinte:

1) AMNISTIA PARA TODOS OS SOCIOS SUSPENSOS E ELIMINADOS DESDE 1931;

2) ELEIÇÃO DA DIRECTORIA, CONSELHO ADMINISTRATIVO E COMMISSAO FISCAL DE EXAME DE CONTAS, para o quatriennio de 1934 a 1938 (art. 90 dos Estatutos).

Na forma do art. 79 dos estatutos nenhum assumpto estranho áquelle para que está convocada a assembléa poderá ser discutido ou deliberado.

E para conhecimento de todos os associados, publica-se este edital, na forma da lei.

Rio de Janeiro, 13 de outubro de 1934. — Aristoteles Cyriaco Ferreira — Ernesto Proença Filho — Theodorino de Andrade — Milton Cardoso Osorio — Edgard dos Santos Fagundes — Otto Lessa Sanches — Manoel da Silva — Leandro Sergio Calixto — Alfredo Felicidade — Milton Schubert — Darcy Rody Pinto — Antonio Venancio Gonçalves Junior — Libanio Vieira Gaudencio — Alvaro Augusto dos Reis — João Thomaz de Oliveira — Renato Delfino dos Santos — Edgard Augusto Velloso Tosta — Ataliba Pereira Leite — Cyrillo da Silva Proença — Augusto Feliciano Pitta — Miguel Schrago — José Tiburcio Gonçalves Camaz — Deusdedith Barreto Gitahy — Euclydes Barreto — Armando Figueiredo Rocha — Alfredo Enéas — Annibal da Silva Ramos — Irineu Medeiros dos Santos — Tancredo Quintanilha — Adonias Pinto de Caxias — Antonio Ribeiro — João Antonio de Paiva — Luiz Martins — Joaquim Bento da Silva — Claudionor Pinto Bandeira — Adelino de Vasconcellos — Walfrido Innocencio Ferreira da Silva — Pedro Domingos Alves — Leopoldina de Faria — Agenor Antenor de Azevedo — Pompeu dos Reis Freire — Eduardo dos Santos — Manoel Peres — Antonio Pedro de Oliveira 2º — Narico Dutra da Silva — Antonio Candido Botelho Junior — Argeu Barbosa do Amaral — José de Araujo Góes — Wenceslau da Silva Ribeiro — Joaquim Marques Barbosa — Antonio Mendes — Elso Saraiva de Carvalho — Antonio Pereira da Silva — Percilliano Lage — Francisco Rodrigues Vianna — Augusto Lascazas — Carnot Alves Baptista — Ranulpho José Maria — Wanderlino Cubeiro dos Santos — Antonio Pereira Bittencourt — Hermenegildo dos Santos — Francisco Dias do Amaral — Erico Fortes — João Velasco de Lima — Jehovah Thompson da Silva Paula Leite — Luiz Carneiro de Campos — Eucario Avelino da Silva — João Baptista da Silva — Aldo da Silva e Souza — Agenor Mendes Ribeiro — Francisco Fernandes — Thomé dos Santos Mendes — Alfredo Fernandes Vianna — Antenor Franco da Cunha — Adalto de Oliveira e Silva — Antonio Romão da Fira — Cary de Carvalho — Orlando Passos — Rubens dos Prazeres — Jorge von Dollinger — Nestor de Oliveira e Silva — Manoel Andrade Meira — Waldemar Americo Mariz de Oliveira — Alberto de Castro Escobar — Pedro de Souza Azevedo — Alvaro Nilo Ferreira — Manoel José da Silva Sandon — Constancio Ferreira — Orosmano de Carvalho — João Gomes da Silva — Francisco Egypto de Andrade Rosa — Antonio Jovelino Barbosa — Mario Pereira Nunes — Ulysses Rolim da Silva — Eugenio Alves de Sant'Anna — João da Silva Baptista — Carlos Rodrigues de Carvalho — Joaquim Antonio de Souza — Luiz Mendes da Rocha — José Dias Passos Ary Innocencio Ferreira da Silva — Carlos Leão Cauxlieaux — Joaquim da Silva Montalvão — Jacy Borges de Miranda — Alceu Alcino Krau — Albertino Nery da Costa — Arthur Reynaldo da Rocha — Juvenal Rodrigues Chaves — Annibal Leal Pacheco — Ulpiano Cavalcanti Cidade — Uldarico Pinto Gonçalves — Orlando de Oliveira — Mario Coelho da Silva — Oswaldo José Monteiro.

LIVROS NOVOS

SUA EXCIA. A PRESIDENTE DA REPUBLICA NO ANNO 2.500

Para o intenso movimento que se vem verificando, ultimamente, no nosso mercado de livros, grande vem sendo a contribuição feminina.

Agora mesmo a escriptora Adalzira Bittencourt acaba de expôr no mostruario das livrarias "S. Excia. A presidente da Republica no anno 2.500".

Neste livro, que se apresenta com uma feição material excellente, a autora se propõe a estudar a evolução da sociedade até o anno 2500 e o grande papel da mulher como administradora.

O livro é curioso e arrojado.

Aconselhamos a sua leitura aos que desejem conhecer um grande Brasil, criado pela imaginação tropical de d. Adalzira Bittencourt.

Um Brasil de cimento armado, povoado por super-mulheres e, sobretudo, livre do jugo da Light!

Quer annunciar ou assignar qualquer jornal ou revista?
PROCURE A ECLECTICA
S. Bento, 11 S. Paulo, Av. Rio Branco, 137 Rio

GONORRHE'A
RECENTE OU ANTIGA
CURA-SE em 15 dias, UNICAMENTE com hervas da flora Brasileira, sem dieta alguma. Pacote para uma semana — 10$000. — Vale Ao Lab. de Pharmacologia da Flora Brasileira, Caixa 3410. Pessoalmente, predio Martinelli, 11º andar sala 1127. São Paulo.

Doenças do coração e dos Vasos
DIAGNOSTICO ELECTRO-CARDIOGRAPHICO
Dr. Olyntho de Castro
ASSISTENTE DE CLINICA MEDICA DA UNIVERSIDADE.
Diplomado pela Clinica do Prof. Vaquez, de Paris.
Consultorio — 7 Setembro, 94, 4º and. — segundas, quartas e sextas, ás 3 horas — Phone: 2-7283
Residencia: — 480 Laranjeiras — 5-3822.

Dr. Alvaro Moutinho
Doenças dos rins, bexigas, prostata etc. Cura rapida sem dôr da GONORRÉA
aguda ou chronica e suas complicações no homem e na mulher prostatites, cystites, orchites, inflammações do utero, ovarios etc. Tratamento pela electricidade Diathermia D'Arsonvalização Ozonotherapia tratamento da Urethra
IMPOTENCIA
10 ás 18 — Buenos Aires, 77 1º.

Tia King, a melhor potranca do anno, deve vencer o "Criterium" Feminino

UM BOM PROGRAMMA DE CARREIRAS ACOMPANHA O CLASSICO F. V. DE PAULA MACHADO

Motivo imperioso como a realização das eleições, antecipou em 24 horas a reunião que devia ter logar, amanhã, no Hippodromo da Gavea, e a qual servia de base o classico "F. V. de Paula Machado", a prova mais importante do Jockey Club, para potrancas da nova geração. A sociedade, certamente, não auferirá grandes lucros com a mudança. Ao contrario, realizando-se em dia normal, é provavel que a corrida não mereça do publico a attenção a que fez jús, não só pela significação do classico que lhe serve de base, como pelo bom confeccionamento das outras sete provas.

O premio "F. V. Paula Machado" destina-se a sagrar a melhor potranca de tres annos, e, por isto, é tambem cognominado "Criterium de Potrancas".

Como temos tido occasião de apreciar, o traço predominante da nova geração, é o dominio dos productos dos haras São José e Expedictus, dominio que se faz sentir com a mesma intensidade, tanto nas hostes masculinas como nas femininas, se não fôr mais nestas, onde figura, precisamente, o animal apontado, com maior insistencia, para leader da turma. De facto, é uma potranca, Tia King, que até agora deixou melhor impressão entre seus coetaneos.

A filha de Galloper King, figura, pois, como favorita do classico "Francisco Villela de Paula Machado", e é provavel que justifique esta preferencia, pois parece-nos difficil que, em carreira normal, seus adversarios possam ameaçal-a.

Em sua ultima apresentação, venceu muito commodamente o classico "Antonio Prado", batendo Sarampão e Favorito, com muitas sóbras, embora não com a amplitude de suas apresentações anteriores.

Isto fez crêr que o explendido animal tivesse accusado um ligeiro retrocesso em seu "training", que não acreditamos. Mas mesmo que o fosse, já que não lhe importou em obstaculo para vencer Favorito e Sarampão, muito menos importará agora, quando sua principal adversaria se chama Simpatia, a mesma filha de Printer, que, em sua penultima apresentação, foi batida facilmente por Favorito.

Qaunto aos outros concurrentes, apenas Felippa é digna de menção, que, aliás, em outros tempos, quando passeava na frente da propria Tia King, seria primacial. Actualmente, a irmã materna de Xiah e Yonne (bons lameiros), perdeu o apuro, que lhe permittira em mais de um classico formar uma grande reputação.

Diz seu treinador que a neta de Polymelus precisa ser muito corrida para pegar estado, e como já saiu duas vezes á pista, depois do ligeiro repouso a que foi submettida, é de suppôr que já hoje possa empregar-se bem mais efficientemente.

Perfila-se assim, como uma autorizada candidata, a formar a dupla da casa. Simpatia póde, porém, oppôr-se efficazmente aos seus propositos, não só por se ter revelado uma bôa potranca, como por luzir excellente estado, o que já não acontece a Felippa.

Das outras concurrentes, Cannes que foi uma das potrancas da geração que primeiro deixaram a categoria dos perdedores, é a mais indicada para produzir uma surpresa.

1.ª CARREIRA

QUATRO POTROS SOBRESA'EM NO PREMIO "RAFALE"

Na eliminatoria para potros, que dará começo á reunião, destacam-se quatro animaes, Mussuã, Arga, Acauan e Maynas, e entre estes quatro animaes a equivalencia de forças é tanta, que nos sentimos verdadeiramente embaraçados, para escolher um delles. Mussuã, no seu mais recente compromisso, foi bom terceiro de Salmon e Irapuasinho, Acauan e Arga chegaram muito juntas, no domingo, na prova ganha por Silenciosa e quanto a Maynas, estreando ultimamente, deixou bôa impressão, ao escoltar Irapuasinho e Arga. Como debutava, é provavel que possa supperar, hoje, aquella "performance".

Apesar de muito indecisos, escolhemos a chapa: Mussuã-Arga, para defender o nosso prognostico.

3ª CARREIRA

BEL IDEAL E' O FAVORITO DA CARREIRA

No sabbado ultimo, Bel Ideal, ao secundar Irigoyen, precedeu a maioria de seus adversarios de hoje, como Bolichero, Ritua e Zorrastron. Ha agora, entretanto, uma regular differença de peso a favor destes, e como a distancia e a pista não serão as mesmas, o dominio do filh de Bridaine póde muito bem alterar-se.

Ritual que vae bem montado, e que tem descido de turma, aos saltos, agrada-nos, particularmente, entre os tres competidores batidos no sabbado por Bel Ideal.

Outro concurrente que sem favor, póde ser collocado, á altura daquelles quatro, é Negro, cujas ultimas corridas foram optimas, e tem especial preferencia pelo terreno pesado.

4ª CARREIRA

KATITA IMPRESSIONOU BEM AO DEBUTAR

Deixou bôa impressão a carreira de estréa da egua Katita, bom terceiro de Grand Marnier e Ibirapuitan, sendo que á cabeça deste ultimo.

Tratando-se de performance de estréa, é de suppôr que seja melhorada na apresentação immediatamente seguinte, que é justamente a de hoje.

Todavia, a irmã paterna de Colita encontrará adversarios muito perigosos. Citemol-os: Anonymo, victorioso na ultima vez em que saiu á pista; Garibaldi, que não figurou mal no classico "Major Suckow", e, anteriormente vinha produzindo optima campanha; Alsaciano, a quem a pista muito favorece; Blefe, que sempre regulou com Garibaldi; e, Plume Dorée, bem na turma. Qualquer destes animaes póde converter-se num adversario perigoso de Katita, agradando-nos sobremodo Anonymo, que sobrepomos, mesmo á filha de Tropero.

5ª CARREIRA

TRISTE VIDA VEM DE PRODUZIR ESPLENDIDA PERFORMANCE

O cavallo Triste Vida parece preferir a pista de grama seca, mas isto não o tem impedido algumas vezes, de produzir esplendidas performances em terreno anormal. Por conseguinte, não deve ser despresado na milha do premio "Xamate" tanto mais que sua ultima performance agradou incondicionalmente, e que cumprida como foi, em opportunidade de reapparecimento, deve, hoje, ser superada. Seus principaes adversarios são: Grand Marnier, que ostenta bôa fórma e, conquanto tenha subido de turma, deve correr bem, pois, o terreno o ajuda; Vichy, bom quarto na prova de referencia, disputada por Triste Vida, e que agora recebe 3 kilos do filho de Anyquim; Universo, que baixou de turma, e corre muito bem em terreno pesado e mais, Primeiro, King Kong e São Sepé.

Entre todos estes antagonistas, o que mais nos agrada é Grand Marnier, que, segundo calculo feito, póde mesmo preceder Triste Vida.

6ª CARREIRA

E' UMA CARREIRA BRAVA O PREMIO "UKRANIA"

Coringa e Astoria chegaram separados por pequena differença, quando o primeiro empatou com Zank no domingo. A performance inesperada de Astoria serviu para mostrar que a filha de Eagle Rock, recuperou muito do seu antigo apuro, e, como em bôas condições, a egua pernambucana figurou sempre em turmas melhores, deve ser vista hoje, como uma das forças principaes do premio "Ukrania". Além do mais, a irmã de Serinhaem receeb de Coringa, 3 kilos que não existiam no domingo. E' verdade que os filhos de Eagle Rock têm uma certa tendencia pela pista de grama secca, mas como nos lembramos de algumas bôas performances, da filha de Romana, na areia, insistimos em consideral-a uma das forgas. Seu principal adversario não parece estar em Coringa e sim em Tarso ou Bilhete. O primeiro vem das mesmas paragens de que veiu Zank para empatar com Coringa, e tanto ou mais prestigiado do que aquelle filho de Tangled Gold; Bilhete, impressionou bem em sua ultima apresentação, nesta mesma turma. O filho de Sens gosta de pista pesada.

Quanto aos demais, são dignos de consideração: Micuim, a quem o terreno muito ajuda e Xenon, bem na turma.

7ª CARREIRA

RIBEIRÃO PARECE SER UM BOM POTRO

A ultima performance de Ribeirão demonstrou que o filho de Sin Rumbo, está fadado a ser um dos bons elementos de sua turma. O irmão de Yolanda alcançou uma facil victoria, por tres corpos sobre Kumell, Sargento, Sarampão e outros bons productos. Conspira contra a sua chance, o facto de não ser animal de muita saúde, affeito mesmo a dôres de canella. Se o potro paulista faz sua carreira normal, parece-nos que tem elementos para vencer. Levará, ao mais, o bom adjutorio de Trompito, tambem em condições de fazer sua a victoria. Os principaes adversarios da parelha são: Zumbaia, cujas duas ultimas performances satisfizeram muito; Carapunã e Galopador, elementos de destaque da nova geração; Benemerito e Ponta Negra. Esta ultima, que venceu no sabbado em turma mais fraca, mas que está em carreira ascencional, parece-nos mesmo, encarnar o principal perigo, para a junta do stud Expedictus.

8ª CARREIRA

DESPILCHADO PO'DE REPETIR A PROEZA

Despilchado vem de triumphar nesta mesma turma, não muito á vontade. Como o filho de Zig Zag soffreu uma efficiente sobrecarga, por esta victoria, diminuiram consideravelmente suas possibilidades de exito. Assim mesmo, o representante do turf uruguayo deve ser considerado uma das forças da carreira, como o são Capacete de Aço, a quem a pista auxilia; Zank, muito leve; Lord Breck, tambem favorecido pelo terreno; Imperatriz e Twinbar, que, nesta ordem escoltaram Despilchado na carreira referida e Le Roi Noir que baixou de turma e é optimo lameiro. Como se vê, é um pareo que prima pelo equilibrio, e onde, portanto, qualquer indicação tem de ser acompanhada com muitas reservas. Apesar do que se oppõe, hoje, a Despilchado, fazemol-o de novo, nosso favorito.

Jockey Club Brasileiro

A REUNIAO DE HOJE SERA' REALIZADA NA PISTA DE AREIA

A Commissão de Corridas deliberou realizar a reunião de hoje na pista de areia, com excepção do classico F. V. de Paula Machado, que será corrido na pista de grama.

Os premios Ukrania e Zaga serão corridos na distancia de 1.600 metros.

O TRNSPORTE DA EGUA LA ORTICARIA

A administração do hippodromo avisa que a egua La Orticaria, será transportada as 13 horas.

NOSSOS PROGNOSTICOS

Mussuã — Arga — Acauan.
Tia King — Simpatia — Felippa.
Ritual — Bel Ideal — Bolichero.
Anonymo — Katita — Garibaldi.
Grand Marnier — Vichy — Triste Vida.
Astoria — Tarso — Bilhete.
Ribeirão — Ponta Negra — Carapanã.
Despilchado — Capacete de Aço — Zank.

MONTARIAS PROVAVEIS

1ª Carreira Premio "Rafale" — 1.500 metros — 6:000$000.

Ks.
1—1 Arga, Geraldo.. 52
2—2 Maynas, Waldemiro. . 52
3—3 Acauan, Sepulveda. . 52
4—4 Mussuã, Canales. . . . 52
5 | (5 Domitilla, Ullôa. . . . 52
(6 Diabrete, Nelson. . . 54

2ª Carreira Classico "F. V. Paula Machado" — 1.600 metros — 15:000$000.

Ks.
1 Simpatia, Waldemiro .. 54
2 Quatioba, Mezaros. . . . 54
3 Cannes, Nascimento . . 54
4 Fingal, Geraldo. . . . 54
5 Tia King, A. Silva. . . 54
" Felippa, Ullôa. 54

3ª Carreira Premio "Ipiranga" — 1.600 metros — 4:000$.

Ks.
1—1 Bel Ideal, Geraldo. . 57
2—2 Zorrastron. Suarez. . 56
3—3 Bolichero, Waldemiro. 52
4—4 Ritual, P. Costa. . . . 56
5 | (5 Miss Praia, Herrera . 55
(6 Negro, Levy. 58

4ª Carreira Premio "Sapho" — 1.500 metros — 4:000$000.

Ks.
1 | (1 Katita, Ullôa. . . . 50
(2 Anonymo, Ignacio. . 52
2 | (3 Uruá, Walter. . . . 52
(4 P. Dorée, Sepulveda. . 53
(5 Garibaldi, Waldemiro. 55
3 | 6 Alsaciano, Geraldo . . 53
(7 San Salvador, Nascim. 52
(8 Vicentina, Benites . . 58
4 | 9 La Orticaria, Jorge . 48
(10 Blefe, Spiegel. . . . 51

5ª Carreira Premio "Xamate" — 1.600 metros — 4:000$000.

Ks.
1 | (1 Triste Vida, Ignacio. 55
(2 Royal Star, Canales . 55
2 | (3 G. Marnier, Waldemiro 51
(4 King Kong, Sepulveda 54
3 | (5 Vichy, Herrera. . . . 52
(6 Universo, A. Silva . . 57
(7 São Sepé, Geraldo . . 58
4 | 8 Primeiro, Ullôa. . . . 48
(9 Galopin, Jorge. . . . 50

6ª Carreira Premio "Ukrania" — 1.750 metros — 4:000$. (Betting).

Ks.
1 | (1 Coringa, Suarez.. . . 54
(2 Micuim, Waldemiro. . 53
2 | (3 Astoria, Ignacio. . . . 51
(4 Xenon, A. Silva. . . . 58
3 | (5 Bilhete, Sepulveda. . 56
(6 El Ghazi, Ullôa. . . . 49
(7 Valence, N. C. 55
4 | 8 Tarso, Mezaros. . . . 58
(9 Haya, Spiegel. . . . 53

7ª Carreira. Premio "Vendôme — 1.600 metros — 4:000$. (Betting).

Ks.
1 | (1 Trompito, Ullôa. . . 55
(" Ribeirão, A. Silva. . 50
(2 Zumbaia, Geraldo.. . 49
2 | 3 Benemerito, Ignacio. 48
(4 Iran, Waldemiro. . . 54
(5 Carapanã, Canales . . 50
3 | 6 Vexilo, Braulio. . . . 52
(7 Mani, Spiegel. . . . 58
(8 Galopador, Walter. . 48
4 | 9 Ponta Negra, Herrera. 52
(" Zape, Nascimento.. . 50

8ª Carreira Premio "Zaga" 1.750 metros — 4:000$000. — (Betting).

Ks.
1 | (1 Despilchado, Sepulv.. 55
(2 Le Roi Noir, Mezaros . 58
2 | (3 Imperatriz, Canales. . 49
(4 Lord Breck, Waldemiro 56
3 | (5 Twinbar, Braulio. . . 51
(6 C. de Aço, Herrera. . . 51
4 | (7 Yeoman, Ullôa. . . . 52
(" Zank, A. Silva. . . . 50

CARTAS DE CHAMADA
Passaportes e Passagens de todas as classes
FINANCIAMOS VIAGENS PARA QUALQUER PARTE EM MODICAS PRESTAÇÕES
Empresa Financiadora de Passagens Internacionaes Ltda.
AVENIDA RIO BRANCO, 9 - 2.º ANDAR — (EDIFICIO MAUA') — SALAS 248 - 254

A PEDIDOS

O CASO DA AUXILIOS MUTUOS

A ESFOLA DO VIL CALUMNIADOR ARTHUR DE PINNA!

COMO SE REFUTA A INFAMIA CONTRA A DIRECTORIA REGIS

Uma Escripta Falsificada Está Sendo Forjada, na Associação, Para Encobrir as Bandalheiras da Junta Governativa!

Arthur de Pinna, gatuno reles, calumniou miseravelmente a directoria da Auxilios Mutuos, presidida pelo coronel Francisco Olympio Regis, um velho servidor do paiz, de passado sem mancha, com cerca de 40 annos de serviços publicos, dizendo que ella, na sua gestão, praticou um desfalque de 2.000 contos, e, ahi, envolveu meu nome na sua torpissima allegação.

Arthur de Pinna é um biltre, um sevandija, um sujo e infamerrimo calumniador, e eu só não o metto na Correcção, porque não quero offender os infelizes que ali se encontram e que se sentiriam avillados com a presença de tal canalha e tendo de se hombrear com elle.

A entrada de Arthur de Pinna degradaria a Correcção!...

Mas, diz Pinna que houve um desfalque de 2.000 contos, na Associação! Onde as provas? Onde os documentos? Venha com elles á publico, e prove a sua aleivosia. Elle allega. Elle affirmou: POIS A ELLE CABE A PROVA DO QUE DISSE. Covardemente, Arthur de Pinna, reptado a provar suas allegações, com a torpeza caracteristica de sua alma abjecta — enfiou o rabo entre as pernas e até hoje NADA PROVA! Quem allega é que prova. O onus da prova cabe ao villissimo diffamador!

Provas! Provas! Provas! Documentos! Documentos! Documentos! Não é só dizer, relissimo canalha!

A directoria da Auxilios Mutuos desafia Arthur de Pinna a fazer essa prova.

Eu, de mim para mim, digo: — ha longo tempo, — desde 1929, sou advogado e consultor juridico da Auxilios Mutuos, e meus serviços profissionaes têm sido relevantissimos, tendo defendido interesses da Associação em causas do valor DE MAIS DE 5.500:000$ (cinco mil e quinhentos contos de réis), e salvei o patrimonio social do assalto e do roubo da quadrilha de Arthur de Pinna. As Assembléas geraes de socios da Auxilios Mutuos, conforme certidões que publicarei, já reconheceram a benemerencia dos meus serviços profissionaes, inclusive uma assembléa que foi, em 1931, presidida pelo proprio Arthur de Pinna! Se eu fosse cobrar os meus serviços de accordo com a praxe do fôro, 10 °|° ou 20 °|°, do valor das causas, teria de haver da Associação MAIS DE 1.000:000$000, (mil contos de réis) Recebi muito menos, entretanto, para causas tão importantes, a menor de 100:000$ (cem contos de réis) e uma até de 4.700:000$ (quatro mil e setecentos contos!) sendo que por esta, por ter sido advogado do Grupo Paes Leme E NÃO DA ASSOCIAÇÃO o outro Arthur, o Fernandes, demanda contra a Associação, na 2ª vara civel, para receber 400:000$000 (quatrocentos contos de réis)! Durante longos annos tenho prestado meus serviços profissionaes á Associação e graças á minha acção foi que os Pinnas ainda não a liquidaram!

Pinna é um typo relissimo. Calumniador vulgar, esse explorador de associações ferroviarias, que tanto tem roubado o pessoal da Central do Brasil, torpemente, procura enlamear a directoria da Auxilios Mutuos, a velhos e antigos funccionarios publicos, e, entretanto, é esse typo que está roubando a Associação, esbanjando seus dinheiros, dissipando seu patrimonio, procurando vender suas casas, fazendo contractos aladroados, mancomunado com Fernandes para pagar a este os 400 CONTOS que elle não ganhou e mais 340 CONTOS, por demandas adredemente forjadas para justificar mais esse roubo nos cofres sociaes!

Pinna, além do mais, como se vê, é um diffamador burrissimo! Elle ataca a directoria Regis, e, todavia, é elle que não justifica, como se evaporaram até hoje, os dinheiros da Associação, durante o tempo de sua junta, porque, ali, tudo está por pagar. O ladravaz não restitue fianças, não empresta um nickel, não paga os pensionistas, reduziu os peculios, e deixou ainda, a Associação perder 1.472 APOLICES porque comeu o cobre da Auxilios Mutuos e nem amortizou as prestações, e nem pagou os juros do emprestimo da Caixa Economica!

Emquanto isso, que fez a directoria do sr. Francisco Olympio Regis?

Essa directoria pagou cerca de 4 MIL CONTOS DE RE'IS de beneficios, no biennio de 1931 a 1932, da seguinte fórma:

Restituições de depositos de fianças	688:514$591
Emprestimos geraes	1.123:959$800
Emprestimos rapidos, serviços clinicos, hospitalares, da carreira médica	390:730$000
Fensões a orphãos e viuvas	1.394:726$290
Peculios para funeraes e luto (1ª e 2ª t.)	202:077$592
Funeraes	34:750$000
Auxilios de beneficencia	56:843$077
Total	3.891:601$350

Ha ainda outros pagamentos: Ahi estão as cifras. E tu Arthur de Pinna? — Que fez a directoria Regis, e tu que fizeste? Pagaste fianças? Fizeste emprestimos? Estás em dia com as pensões? Amortizeste o emprestimo da Caixa Economica? Nada e nada.

Apenas tens feito os "negocios" com o Fernandes...

Estamos informados de que Arthur de Pinna mandou fazer uma escripta nova, na Associação. O PERITO fabricador dessa patifaria, de um jacto, diz-se, lançou um livro inteiro! Será essa a PROVA do impagavel Arthur de Pinna? Ora, Pinna de uma figa, não seja burro, e brevemente vaes ver com quantos paus se faz uma canôa! Tu és safadissimo, mas muito besta!

Até amanhã.

CAIO MONTEIRO DE BARROS.

A hora da primeira carreira

Constando o programma da reunião de hoje de oito carreiras, a primeira prova será corrida ás 13,50 horas.

Impedidos de correr na reunião de hoje

Suspensos pela Commissão de Corridas, não poderão tomar parte na reunião de hoje, os seguintes profissionaes:

Justiniano Mesquita, Flavio Mendes, Emilio Opazo, A. Brito, José Santos, Celestino Gomez, Lydio de Souza, Salustiano Baptista e Pierre Vaz.

Um unico forfait

A' Secretaria da Commissão de Corridas foi apresentada, hontem, a declaração de forfait, para a reunião de hoje, da egua Valence, inscripta no Premio "Ukrania".

Até ás dezenove horas era esse o unico forfait conhecido.

"Vida Turfista"

Com diversos artigos, nos quaes são ventilados os assumptos mais palpitante do momento, estatisticas, paginas humoristicas, as chegadas dos derradeiros "meetings", noticiario do turf no Estados e no estrangeiro, as suas outras habituaes secções, os informes dos animaes alistados na reunião desta tarde e farto retrospecto, será pota á venda, hoje, mais uma interessantissima edição de "Vida Turfista", actualmente o unico semanario que, nesta capital, se dedica ao hippismo. Pela sua confecção é um numero que se impõe.

Não Houve Sessão na Camara

Por falta de numero, ainda hontem não houve sessão na Camara.

O Regimento exige para a abertura dos trabalhos a presença de 26 deputados e só compareceram 23 ao Palacio Tiradentes.

Atropelada por Um Automovel

Em grande velocidade passava hontem á noite, pela rua Goyaz, um automovel.

No momento o menor Waldemar Felix dos Santos, de 11 annos, filho de Carmelita dos Santos, atravessava aquella via publica, quando foi colhido pelo vehiculo e atirado a grande distancia.

Tendo recebido forte contusão no abdomen e escoriações pelo corpo, o infeliz menor foi soccorrido pela Assistencia do Meyer.

AOS SARGENTOS DO E. DO RIO

Approximam-se as eleições para a constituição das Camaras Estadual e Federal. Esse pleito tem para nós excepcional significação. Pela primeira vez os sargentos de terra e mar vão exercer o direito de voto que a Constituição lhes assegura. A quem devemos o reconhecimento dos nossos direitos politicos? Eis a pergunta que todos nós estamos no dever de fazer-nos antes de depositar na urna o boletim de voto. A resposta só poderá entretanto ser esta: Em primeiro logar ao deputado Negreiros Falcão, o autor do projecto que nos concedeu as prerogativas de votar e ser votado e, em segundo, aos jornaes que defenderam com ardor e intelligencia a nossa causa. Entre estes, não poderemos esquecer o DIARIO CARIOCA, que foi um dos grandes factores da nossa victoria. Orgão official da "Casa do Sargento", esteve ao nosso lado desde a primeira hora. Por isso mesmo, sinto-me no dever de aconselhar aos sargentos do Estado do Rio o suffragio do nome do dr. Horacio Gomes Leite de Carvalho Junior, director do DIARIO CARIOCA, para deputado estadual.

Esse appello que ora faço aos sargentos do Exercito, Marinha, Policia e Corpo de Bombeiros da terra fluminense não tem caracter politico-partidario, mas é o reconhecimento dos serviços prestados á "Casa do Sargento" e aos interesses da classe em geral.

NICOLAU TOLENTINO DE MENEZES

Desappareceu o Orador Popular Professor Vicente Ferreira

No Hospital Pedro II, em Cascadura falleceu o professor Vicente Ferreira.

Dizer sobre a vida deste orador popular, é reportarmo-nos ao periodo agitado da campanha civilista.

Bom, modesto, patriota desprendido, Vicente Ferreira nada pedia para si: lutava, dizia elle, por um Brasil maior, e onde o homem de trabalho tivesse o direito de dizer o que sentia e o que queria. Isso lhe custou varias prisões. Não desanimava, porém, continuando sempre na sua campanha em favor dos humildes.

Era um orador eminentemente popular. O seu enterro realizou-se ás 16 horas, saindo o feretro do hospital referido para o cemiterio local, vendo-se apenas, segurando as alças do caixão alguns amigos mais dedicados, porque aquelles por quem elle sempre se bateu o esqueceram na hora amarga da despedida.

Em 1932, seguindo o impulso dos seus idéaes, alistou-se nas hostes constitucionalistas, por quem combateu. Derrotado, Vicente Ferreira desgostou-se, desanimando então completamente e não escondendo aos intimos o desgosto profundo que o minava. De S. Paulo regressou Vicente Ferreira, enfermo, vindo agora fallecer.

MUSICA

O PROXIMO CONCERTO DE DESPEDIDA DA SOPRANO MARIA DE SA' EARP, NO DIA 30

A jovem soprano patricia Maria de Sá Earp, que ouvimos na temporada lyrica official do Municipal, dará o seu concerto de despedida do proximo dia 30 no Municipal. O seu nome gosa, entre nós, de reaes sympathias, e ainda agora em Bello Horizonte, onde realizou dois brilhantes concertos, recebeu as mais francas homenagens pela sua arte requintada. Vamos ouvil-a mais a vontade naquella noite e assim terá occasião de mostrar aos seus irmãos, a sua grande arte vocal. Maria de Sá Earp volta para a Italia pela proxima viagem do "Neptunia", afim de effectivar seus novos contratos naquele paiz. Cercada de largas amizades, podemos de antemão dizermos que o Municipal naquella noite, terá uma assistencia bem numerosa. Dentro de alguns dias mais, já serão encontrados os bilhetes de ingresso em pontos que serão annunciados pelos jornaes. O publico carioca amante da fina musica fica desde já sciente do dia em que será realiada a festa artistica da jovem cantora patricia e um dos elementos que honram a arte lyrica do paiz.

Dois Crimes no Interior de S. Paulo

AGGREDIDO A TAPAS, ABATEU O AGGRESSOR A CHUMBO

S. PAULO, 12 (União) — O delegado auxiliar Leite de Barros recebeu informações sobre dois crimes occorridos no interior do Estado.

O primeiro foi em Matão. Achava-se na séde do P. R. P. local, o coronel Joaquim Gabriel de Carvalho, filiado a esse partido, em companhia de Arminio de Arruda, Julio Brazolin, Eduardo Rossi, Cettimo Rossi e outros correligionarios, quando por ali passaram Aurazil de Campos, dentista, e seu pae, José de Campos, fiscal da municipalidade. O primeiro foi interpellado pelo coronel Carvalho pelo facto de haver rasgado um cartaz affixado na parede externa da séde perrepista, cartaz esse que tinha impressos os seguintes dizeres: "Quereis a desgraça de S. Paulo? Votae no P. C."

O coronel desafiou Aurazil: "Quer vir rasgar outros cartazes-" Aurazil deu uma resposta qualquer, seguindo-se a discussão, que degenerou em conflicto, com troca de varios tiros.

Os contendores receberam ferimentos reputados de gravidade.

O outro crime se deu em Nova Itapyrema, comarca do Rio Preto. Amadeu Venturini e Edward Fenorich desavieram-se por questões de jogo, que depois se transformou em questão politica, tendo o segundo aggredido o primeiro a tapas. Venturini retirou-se para sua casa e de lá voltando, instantes depois, armado de espingarda, assassinou com um tiro a Edward.

E'cos da Campanha da Tuberculose

AGRADECIMENTO DA LIGA BRASILEIRA CONTRA A TUBERCULOSE A' CRUZADA NACIONAL

A recente Campanha da Tuberculose fez persuasivamente sentir á população do Rio a gravidade do problema local da peste branca e despertou no coração carioca uma reacção humanitaria traduzida no vultoso affluxo de auxilios pecuniarios ás associações promotoras desse movimento social — a Cruzada Nacional Contra a Tuberculose e a Liga Brasileira contra a Tuberculose.

As duas conhecidas instituições associaram-se fraternalmente para esse fim, tendo porém a iniciativa do movimento cabido á Cruzada Nacional Contra a Tuberculose, conforme a Liga Brasileira Contra a Tuberculose nobremente proclamou em officio que seu presidente, ministro Ataulpho de Paiva, acaba de dirigir á sra. embaixatriz Olyntho de Magalhães, presidente da Cruzada.

Esse documento resume o occorrido em recente sessão da Directoria e do Conselho Consultivo da Liga, na qual o presidente da Campanha da Tuberculose, sr. Alfredo L. Ferreira Chaves, conforme consta da acta dessa reunião, assignalou mais uma vez que, ao ir a Liga procurar o dr. Oscar Griot para lhe propor o empreendimento, o conhecido technico o informára de que já tinha assentado realizal-o com a Cruzada Nacional Contra a Tuberculose. Solicitou então a Liga á Cruzada participar do movimento, no que foi generosamente attendida pela sra. embaixariz Olyntho de Magalhães.

Tal o motivo do officio que á distincta dama acaba de dirigir o presidente da Liga, resaltando a nobreza dessa attitude e exprimindo calorosos agradecimenos, seus e de seus consocios.

CLINICA DE VIAS URINARIAS
Dr. Samuel Kanitz
Membro da Sociedade de Urologia da Allemanha, ex-assistente dos professores Lichtemberg, Lewin Joseph de Berlim e Haslinger de Vienna. Especialista: em doenças dos Rins. Bexiga Prostata Urethra. Doenças de Senhoras. Diathermia. Ultra Violetas. Consultorio: 7 de Setembro, 42-Sob., das 13 ás 17 horas. Phone: 4-4493.

Bangù e America Farão, Hoje, Sensacional Peleja

Com o Team Modificado, o S. Christovão Enfrentará, Hoje, á Noite, Em Seu "Field", o Quadro do C. R. Flamengo

Conseguirá, o Club de Zé Luiz Rehabilitar-se Frente aos Rubros Negros ?

Francisco

O São Christovão vae enfrentar hoje, á noite, em seu campo, á rua Figueira de Mello, o C. R. do Flamengo.

Sabe-se que o club do veterano Zé Luiz, tem sido infeliz no Torneio Extra. A chance não lhe sorriu uma só vez nos cotejos ultimos. Adversarios que os brancos venceram com relativa facilidade no campeonato da cidade, do qual foi elle vice-campeão, no presente torneio não conseguiu repetir a façanha.

Para o match desta noite, porém, os brancos reservam varias surpresas para os seus adeptos e mesmo para os defensores da camisa rubro-negra.

E' que, o São Christovão, consciente do papel que representa no football carioca, procurou melhorar sua esquadra, fazendo acquisições de novos e proveitosos elementos, que ainda hoje, integrarão a sua "eleven".

E' bem verdade que o Flamengo tem feito optima performance neste torneio. Isto menos pela impressionabilidade dos seus cracks, do que pela força de vontade e enthusiasmo inexcediveis que bem caracterizam os muchachos do club de Allemão.

Coisa difficil, é fazer-se o prognostico de um jogo dos rubro negros.

Tem-se visto muitas vezes, o adversario avantajar-se na contagem de pontos, estar mesmo na certeza da victoria, e quando menos se espera, eis que, o team da bôa vontade modifica o resultado final da luta, saindo do gramado vencedor, para surpresa geral dos assistentes e decepção desconcertante para o team com o qual jogou.

Por isto, é de prevêr-se uma optima noitada de football, hoje na cancha illuminada da rua Figueira de Mello.

Para a contenda desta noite, as equipes estão assim organizadas:

FLAMENGO: Alberto — C. Alves e Marin — Allemão, Barbosa e Affonso — Sá, Arthur, Alfredo, Nelson e Jarbas.

S. CHRISTOVÃO: Francisco — Mario e Zé Luiz — Agricola, Tavares e Armando — Chagas, Joãosinho, Dôdô, Bahiano e Quintanilha.

Apitará a partida ,o sr. Jorge Marinho.

Bangu' e America Numa Grande Peleja

OS RUBROS SE EMPREGARÃO, NO ENCONTRO DESTA NOITE, NA CANCHA DO FLUMINENSE F. CLUB

Tião

O elegante e confortavel stadium do tricolor accenderá, hoje, á noite, seus reflectores para illuminar o gramado onde Bangu' e America jogarão a segunda peleja do Campeonato Extra.

Ainda está bem nitida na memoria dos apreciadores do sport bretão a derrota fragorosa que os "mulatinhos rosados" impuzeram aos rubros na primeira rodada do presente certame. E' bom salientar que naquella occasião, o America apparecia como franco favorito da prova.

O Bangu', porém, cuidando melhor do seu quadro, conseguiu abatel-o pela significativa contagem de 5x2.

Os rubros têm feito optimas exhibições ultimamente.

Os suburbanos da mesma fórma têm-se apresentado

Nos ultimos encontros, exhibindo um jogo efficiente e de grande proveito para suas côres.

Portanto, na liça que se vae travar logo á noite, tanto americanos como banguenses vão se empregar a fundo em busca da victoria.

Será, desta fórma, um grande jogo.

Os teams são os seuintes :

AMERICA: — Walter — Della Torre e De Saa — Ferreira — Mariani e Arresi — Lindo — Carola — Fassora — Dedovitsi e Orlando.

BANGU' — Euclydes — Sá Pinto e Camarão — Paiva — Sant'Anna e Médio — Sobral — Ozorio — Tião — Placido e Orlandinho.

Para arbitrar esta peleja, a Liga C. de Football designou o sr. Loris Cordovil.

ESSENCIAS

Experimentem as essencias da CASA DANUBIO AZUL, RUA CHILE N.º 18, junto a Panair.

FRAQUEZA NAS COSTAS— FADIGA, DEPRESSÃO

Experimente este medicamento de segurança infallivel

Soffre V. S. de dóres nas costas, dóres vibrantes e ardentes nos musculos, as agonias soffridas resultantes dos males do acido urico, articulações endurecidas e inflammadas? Está V. S. sendo victimado por perturbaçõs da bexiga? Apparecem em sua pelle manchas e feridas causadas pela impureza do sangue? Perdeu V. S. o seu antigo vigôr e vitalidade? Torna-se o trabalho odioso e não lhe interessam os prazeres que os demais desfructam? Pois bem, dizendo-lhe francamente, V. S. não poderá agir de melhor forma, do que começar immediatamente a tomar as Pilulas De Witt para os Rins e a Bexiga.

Resultados em 24 Horas

Logo na primeira dose, em 24 horas, V. S. notará como é extraordinario o seu effeito. Persevere, e V. S. logo sentirá e terá a apparencia de ser annos mais moço desfructando promptamente todos os antigos prazeres da juventude.

Sim, se V. S. começar a tomar hoje as Pilulas De Witt para os Rins e a Bexiga, terminará sua fraqueza, purificará o sangue, acabará com as insomnias, dôres pelo corpo, males da bexiga e recuperará todo o vigôr que proporciona os prazeres da vida.

As Pilulas De Witt, devido sua popularidade têm sido imitadas. Para o bem da sua saúde, e para o bem do seu bolso, rejeite terminantemente todas as imitações. Peça e certifique-se em receber o medicamento genuino com 50 annos de fama universal, ao qual milhares de pessôas devem a saúde e vitalidade recuperadas.

PILULAS DE WITT

PARA OS RINS E A BEXIGA

Recommendadas com absoluta segurança em todos os casos de Rheumatismo, Dôres nas Costas, Dôres Articulares, Sciatica, Males da Bexiga, Lumbago, Impureza do Sangue, Perda do Vigôr, Insomnia, Perturbações dos Rins, Dôres nos Quadriz e todo depauperamento resultante do excesso de Acido Urico no organismo.

POR QUE O JOGO BANGU' E AMERICA SERA' NO CAMPO DO FLUMINENSE ?

As razões apresentadas pelo America ao Bangu', foram concludentes. Tratava-se da preferencia do "ground".

O match que deveria realizar-se no campo dos suburbanos — o campo do feitiço — trazia prejuizos de ordem material para ambos os clubs. Estava em fóco a situação excepcional dos dois quadros na vanguarda do campeonato. Portanto era um jogo para despertar o maior interesse. E quasi toda torcida da cidade se privaria de assistil-o no campo da rua Ferrer, dado a sua longitude. Por isso o Bangu' não poz objecções. Demais, que queria elle?

Já lhe haviam quebrado o encanto da sua cancha. Em tres jogos perdera quatro pontos. Já tinha fundamento o rifão popular: o feitiço fira sempre por cima do feiticeiro. E' no estadio do Fluminense onde terá logar o jogo, talvez tudo lhe seja promissor. E ganha sobretudo com isso, a torcida da cidade, que poderá assistir sem sacrificio, um dos jogos mais interessantes do returno.

CURTO NÃO PODERA' JOGAR AINDA

O America enfrentará, hoje, o Bangú sem a magnifica actuação de Curto.

O seu meia, machucado no jogo com o Flamengo, não apresenta sensiveis melhoras.

E' um joelho torcido que o priva de um jogo no qual elle teria desejo de mostrar o seu valor. Será o seu substituto Dedovitis, que vem actuando bem.

Na Policia Central

DELEGACIA DE DIA

Está hoje de dia, o 3º delegado auxiliar, dr. Democrito de Almeida.

APOSENTADORIA COMPULSORIA NA POLICIA

O capitão chefe de Policia, conforme determinação do ministro da Justiça, expediu a seguinte circular recebida pelo ministro da Justiça:

"Em cumprimento á determinação do sr. presidente da Republica, recommendo providencias afim de que nos assentamentos de todos os empregados dessa repartição conste a data do nascimento de cada um, bem assim seja remettida, com urgencia, a esta Secretaria de Estado, a relação dos funccionarios que já attingiram a idade de 68 annos, declarando-se discriminadamente a funcção que exercem, o tempo de serviço e os vencimentos que percebem. Saúde e fraternidade. O ministro da Justiça e Negocios Interiores. — (a.) Vicente Rão. Ao sr. chefe de Policia do Districto Federal".

POLICIAMENTO

O capitão Filinto Muller, chefe de Policia, baixou as necessarias instrucções para o policiamento de amanhã, dia em que se realizarão as eleições nesta Capital para deputados e vereadores.

Vão Depôr na 3.ª Delegacia Auxiliar 2 Sub-Officiaes da Armada

O 3º delegado auxiliar, dr. Democrito de Almeida, pediu ao almirante director do Pessoal da Armada, a apresentação, no dia 16 do corrente, dos sub-officiaes, Oscar d'Avila Nabuco e Esperidião da Costa Barros que deverão ser ouvidos em autos de perguntas.

PHYMATOSAN AGE COM SEGURANÇA NA BRONCHITE TOSSE

VIDRO POPULAR 2$500 NO DIO

O VASCO TREINOU HONTEM

PARA REORGANIZAR O QUADRO

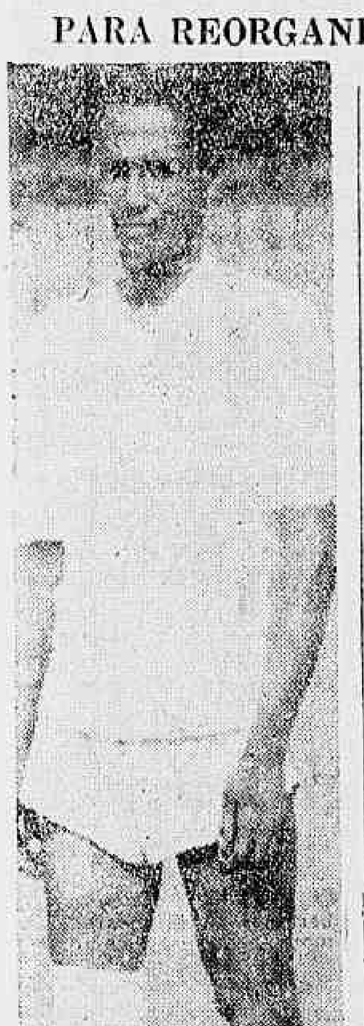

Gradim

O Vasco fez hontem, o que precisava fazer: treinar seus jogadores.

Nos seus dois ultimos jogos, especialmente no match contra o Flamengo, fazia-se sentir um sensivel desequilibrio de conjunto. E para um team da sua classe isso implica numa grande perda.

E' forçoso que se faça algum retoque na actuação de alguns dos seus jogadores. Sem o que para qualquer conquista, será necessario maior desdobramento de força prejudicando a estructura physica do team.

Mas os technicos vascainos são um reparadores. Dois dias depois do ultimo match convocaram os players para um ensaio. Embora ligeiro, com renovações de jogadores, é o bastante para as pequenas corrigendas.

A convocação se estendeu aos jogadores: Rey, Domingos, Italia, Bruno, Lino, Oswaldo, Gringo, Fausto, Calocero, Affonso, Jucá, Barata, Navamuel, Orlando, Almir, Lamana, Gradin, Nena, D'Alessandro, Kuko, Cicero, Luiz Carvalho, Quarenta, Aprigio, Russo e mais outros.

Jaguaretê Club

A directoria do Jaguaretê Club, um gremio elegante de Copacabana, communica aos seus associados que levará a effeito, domingo proximo, 14 do corrente, uma soirée dansante, das 20 horas em deante, na rua Gustavo Sampaio, 244. O ingresso na mesma far-se-á mediante apresentação do recibo correspondente ao mez de outubro, n. 10.

E A MESMA, AINDA, A COLLOCAÇÃO DOS CONCURRENTES

O FLAMENGO E O AMERICA FIRMAM-SE MAIS FORTEMENTE

Os ultimos jogos não alteraram a collocação dos concurrentes. O Bomsuccesso, derrotado pelo Fluminense, conservase no penultimo logar e o Bangu' que empatou com o America conseguiu mais uma rodada, ficando como estava, no segundo posto.

E' esta, a collocação dos concurrentes:

1º — Flamengo e America com seis matches, quatro victorias, um empate, uma derrota e dez pontos ganhos.

2º — Vasco e Bangu' com [illegible]

3º — Fluminense, com sete matches, tres victorias, dois empates, duas derrotas e oito pontos ganhos.

4º — Bomsuccesso, com sete matches, uma victoria, seis derrotas e dois pontos ganhos.

5º — São Christovão, com seis matches, seis derrotas e zero pontos ganhos.

Por pontos pró e contra a collocação é a seguinte:

1º — Flamengo, com 18 goals pró e 6 contra, e um saldo de [illegible]

2º — Bangú, com 20 goals pró [illegible] um saldo de 5 goals [illegible]

— [illegible] Fluminense, com 13 goals [illegible] um saldo de 3 goals.

COSTARELLI OU RODRIGUES ?

REINA ANSIOSA EXPECTATIVA EM TORNO DA PELEJA DE HOJE, NO ESTADIO BRASIL — JACK TIGRE X MIGUEZ, NA SEMI-FINAL — OUTRAS LUTAS

Costarelli vae subir ao ring em condições especiaes. Superando Rodrigues em alguns kilos, tem de submetter-se a um regimen que lhe permitisse ingressar na categoria do antagonista. Foi um preparo lento, de varias semanas. Assim o exigia a importancia da luta. Cumpria evitar a possibilidade de um depauperamento organico.

Costarelli é um dos mais jovens e futurosos peso-pesados portenhos. A Argentina tem sido fertil no fornecimento de materia prima para o pugilismo internacional. Chegou mesmo a tomar o sceptro mundial. Foi um instante dramatico e fugaz que ainda não se apagou da memoria do mundo. Dempsey fóra do ring... A inexperiencia do "Toro Selvajo de los Pampas" — unida a parcialidade do juiz e a pressão do publico yankee— evitou a deslocação do septro para a America Latina. A victoria recentissima de Costarelli sobre Tommy Loughran teve grande significação.

Mas muitos boxeurs se queixam de que na Argentina ha uma barreira opposta á livre ascenção dos novos.

Os que actuam longe da patria sentem-se estimulados pelas victorias de seus compatriotas melhor contemplados.

Costarelli pertence a esse numero. Sua carreira como profissional — a bem dizer — foi iniciada no Brasil. E circumstancia digna de nota: num combate com Santa. Ao lado do gigante luso, o argentino parecia um pigmeu. Mas demonstrou bravura excepcional. Desde essa primeira luta conseguiu as sympathias francas, decididas do publico. E sua actuação em combates posteriores, não fez senão demonstrar a inteira justiça desses applausos. A peleja com Davison, então, foi memoravel. Stadium cheio. Poucas vezes se terá presenciado na assistencia tamanha vibração. A mascara de Costarelli espantava. Quasi cégo, coberto de sangue... Mas resistiu stoicamente ao castigo. E obteve uma victoria lindissima, dessas que glorificam um boxeur.

Multos perguntam:

— Costarelli não soffreu com a diminuição do peso?

O proprio Costarelli, falando ao reporter, responde a essa interrogação:

— Não. Não soffri nada. A diminuição, aliás, foi pequena. E tive tempo de me preparar com cuidado. Gosto muito desta sua terra. O "footing" pela manhã, no Flamengo... As "muchaças" cariocas... Veja "usted" que fonte de encantos para mim...

— Não sentiu o clima?

— Pouco. Nos ultimos tempos, mesmo, a temperatura tem estado amena. Meus treinos são de accordo com o clima. Sem excessos.

— E a luta com Rodrigues?

— Acho graça no desembaraço de Rodrigues. Elle procura fazer crêr em arrogancia da minha parte. Justamente o contrario é o que se tem verificado. Será que elle pretende descontrolar-me? Mas se engana redondamente, e é um engano que lhe ha de sair caro...

O PREPARO DE RODRIGUES

Caverzazio considera essa uma das grandes lutas da carreira de Rodrigues. E cuidou com excepcionaes solicitudes do preparo de seu pupillo. A experiencia adquirida nas duas lutas com peso-pesados em que se empenhou Rodrigues, forneceu a orientação geral para o systema de treinamento. Os "sparrings" foram seleccionados habilmente: Tapop, allemão, peso-pesado; Brasilino, Waldemar Januario, Jack Tigre, Annibal Prior.

São grandes as esperanças do Caverzazio na victoria de Rodrigues.

UM COMBATE EMPOLGANTE

Prevê-se um desfecho espectacular para a peleja Miguez e Jack. A razão é simples e repousa nos caracteristicos de jogo de ambos os adversarios.

Miguez: o virtuoso doring. Mascara impassivel, pastinha feita cuidadosamente. Soco justo, de terrivel precisão. Methodico, implacavelmente, vae anniquillando as resistencias do antagonista.

Jack Tigre, é impetuoso, aggressivo. Busca sempre o knockout. Perigosissimo, no combate a distancia. Seus antecedentes fazem crêr que procurará decidir a luta nos primeiros rounds.

AS DEMAIS LUTAS

Nos treinos, Gunter Basch impressionou bem aos mais pessimistas. Bôa technica. Impetuosidade.

Será seu adversario o uruguayo Marcenaro.

Rivera Nunez é jornalista interessante e boxeur combativo. Enfrentará Carvoeiro, o valente médio portuguez.

Duas lutas em disputa do campeonato de amadores iniciará o programma de hoje, no Stadium Brasil.

BLENORRHAGIA Cura radical no homem e na mulher aguda ou chronica por mais antiga com injecções hypodermicas inoffensivas, sem reacção e sem lavagens, massagens, dilatações ou electricidade.

Tratamento radical de prostatite orchite impotencia (no moço) estreitamento, Corrimento, regra dolorosa escassa ou demasiada inflammações do utero e ovario esterilidade

DR. JORGE A. FRANCO — do INS. OSWALDO CRUZ

67, Assembléa — 2 ás 4 — Tel. 2-3112.

RECREATIVAS

SALIC CLUB E A ASSOCIAÇÃO ATHLETICA CIA. SUL AMERICA

Os membros da Commissão Especial, de accordo com os plenos e amplos poderes que lhes foram conferidos em Assembléa Geral Extraordinaria, das agremiações acima mencionadas, pede-nos communicar que as agremiações: Salic Club e a Associação Athletica Companhia Sul America", compostas exclusivamente de funccionarios e representantes das Cias.: Sul America Seguros de Vida: — Sul America Terrestres, Maritimos e Accidentes; — Lar Brasileiro e Sul America Capitalização, unificaram-se, tendo sido dado ao novo club o nome de Sul America Club.

Entretanto, ambas as agremiações continuarão separadas até o dia 15 de novembro p. futuro quando serão definitivamente encerrados os respectivos balanços e actuaes mandatos.

Outrosim, a nova agremiação que tem como data de sua fundação: 6 de setembro de 1934, sómente surgirá em definitivo no proximo mez de janeiro, quando realizará o seu baile inaugural.

CENTRO LUSITANO D. NUN'ALVARES PEREIRA

Reina grande enthusiasmo em torno da grandiosa festa que o Centro Lusitano D. Nun'Alvares Pereira, offerece amanhã aos associados e suas familias, cujo inicio será ás 20 horas, com a representação pelo corpo scenico do Centro de duas sensacionaes peças: "Ultimo Adeus" e "Cautela com as mulheres".

A primeira peça terá a seguinte distribuição: o director da prisão, Antonio Lages da Cunha; O padre Francisco Garrido; O preso, Ismael Rocha; A Rapariga, Marilia Lacerda; O Guarda Julio de Souza.

A segunda, comedia em um acto está assim distribuida: Ambrosio: Antonio L. da Cunha; Rosalia, Marilia Lacerda; Alberto Julio de Souza; Manoel, Francisco Garrido; Mingote, Ismael Rocha; e Pancracio, Cesar Silva.

Findo o espectaculo será realizado um imponente baile até ás primeiras horas do dia seguinte, abrilhantado por uma das melhores jazz-bands desta capital.

Serão exigidos o traje completo, recibo corrente e a carteira social.

Amanhã, domingo esta sociedade realizará um estupendo baile que, pelos preparativos, transcorrerá num ambiente de grande enthusiasmo.

Essa festa tem o seu inicio marcado para ás 19 horas e se prolongará até ás 24 horas.

Os associados ingressarão com o recibo n. 10 (outubro) e a apresentação da carteira social.

DIARIO CARIOCA foi distinguido com um attencioso convite que lhe foi enviado pelo secretario Joaquim Daum, e se fará representar por um de seus redactores.

BANDA LUSITANA

A directoria desta querida agremiação recreativa da rua do Acre, fará realizar amanhã, domingo, um magnifico baile que se prolongará desde ás 19 ás 24 horas.

As dansas serão movimentadas por um excellente jazz-band que fará a delicia dos dansarinos.

Esta festa marcará uma época auspiciosa para esta sociedade, pois neste dia serão inauguradas as novas remodelações que a nova directoria realizou na séde.

O ingresso dos srs. associados será feito mediante a apresentação de carteira e recibo n. 10.

Traje completo.

UM ALMOÇO EM HOMENAGEM AO FOFINHO

Commemorando o anniversario de Pillar Drummond (Fofinho), os seus collegas de imprensa e do Lloyd Brasileiro de onde o mesmo é director de publicidade, offereceram-lhe um almoço, ante-hontem, ás 12 horas no Restaurante Rio Minho.

Desse agape participou um grande numero de amigos do anniversariante reinando no seu decorrer pléna cordialidade.

Ao "dessert" usaram da palavra os srs. Pavão de Castro d'"O Radical", Diocesano Ferreira Gomes do "Correio da Manhã", Oliveira Herencio do "Jornal das Moças", Romeu Arêde (Picareta) do "Jornal do Brasil" e do Centro de Chronistas Carnavalescos, tendo agradecido por fim o anniversariante.

DIARIO CARIOCA se fez representar pelo seu chronista carnavalesco Arlindo Cardoso (K. Rapeta) e João da Silva Pereira, redactor maritimo.

RECREIO DAS FLORES

A "Ala Abafa a Banca" que é composta dos mais destacados elementos do Recreio das Flores vae realizar um formidavel pic-nic no domingo, 21, no pittoresco arraial da Penha.

As festas que esta Ala realiza têm sempre alcançado um grande successo e, por certo, a do dia 21 supplantará a todas.

Durante o convescote tocará um apreciado conjunto que alegrará os participantes da reunião.

LORD CLUB

Realiza-se hoje um estupendo baile neste querido gremio recreativo da rua do Rezende numero 104.

Tocará dando rythmo as dansas a Tuna Mambembe que executará modernissimo repertorio de sambas, "foxes" e valsas.

Corrêa, o secretario do alvi-rubro recreativo enviou um gentil convite ao DIARIO CARIOCA.

PENHA CLUB

Hoje esta sympathica agremiação realiza o seu baile correspondente ao mez de outubro.

As ultimas festividades que se têm effectuado no club da rua Nicaragua, nos leva a fazer um prognostico que a de hoje, reunirá uma concurrencia numerosa, selecta e da qual se destacará pela sua graciosidade o elemento feminino.

O inicio da "soirée" está marcado para ás 22 horas tocando no seu decurso a [illegible] "Tuna Mambembe" sob a direcção do saxophonista Raul Malagutti.

ORFEÃO PORTUGUEZ

O Governo de Portugal, por acto do dia 9 do corrente, resolveu agraciar com a commenda de merito o Orfeão Portuguez do Rio de Janeiro, o mais antigo desta capital.

A distincção que acaba de merecer a selecta agremiação da rua dos Andradas, foi recebida com sympathia pelo recreativismo carioca.

DUAS POR DIA

A proposito da candidatura do escrivão Eucrelio Costa (Chantecler) á vereador da "Cidade Maravilhosa", disse o dr. Meirelles, da "Cruz de Negra" ao Menezes de Carvalho:

— O Chantecler deve ser eleito. Este, pelo menos, é um candidato "democrata"...

No jantar que o Fofinho offereceu aos collegas, por motivo do seu natalicio, o Picareta proferiu um discurso que terminava assim [illegible]

"... e podeis estar certos que esta occasião é [illegible] [illegible] eu seria [illegible] de com... "pilar" um discurso para saudar o "Drummond"!

Diario Carioca

Praça Tiradentes n.º 77 | Rio de Janeiro, Sabbado, 13 de Outubro de 1934 | Anno VII — Numero 1.907

CASINO COPACABANA

DIVERSÕES — GRILL ROOM — CINEMA — DUAS ORCHESTRAS

Jantares dansantes todas as noites

O Almoço Offerecido, Hontem, :: ao Jornalista Danton Jobim ::

A SAUDAÇÃO DO SR. HERBERT MOSES E A RESPOSTA DO HOMENAGEADO

Photographia tirada antes de iniciar-se o almoço

Confórme estava annunciado, realizou-se, hontem, o almoço que os amigos de Danton Jobim, redactor-chefe do DIARIO CARIOCA, lhe offereceram por motivo de sua candidatura a vereador.

O agape transcorreu num ambiente de excepcional cordialidade, estando presentes figuras de relevo das letras, do jornalismo, da politica e da sociedade da metropole do paiz.

Saudando o homenageado, falou o sr. Herbert Moses, presidente da A. B. I., que exaltou as qualidades moraes e intellectuaes de Danton Jobim, salientando os serviços que o redactor-chefe do DIARIO CARIOCA, á frente desta redacção e em outros orgãos da nossa imprensa, tem prestado ao povo do Rio de Janeiro, com a maior dedicação e o maximo desinteresse.

Concluindo, o sr. Moses disse que era natural que a politica que tanto deve ao jornalismo saldasse agora essa divida de gratidão, conduzindo a uma cadeira da Camara Municipal o homem de jornal que sempre foi Danton Jobim.

Respondendo, usou da palavra o nosso companheiro que, em breve e elegante discurso, agradeceu a homenagem tão espontanea que lhe prestavam os seus collegas de imprensa e numerosos amigos.

Declarou, de inicio, que aquella manifestação de apreço e amizade elle a recebia como uma homenagem ao jornalista, tal qual frisara o presidente da A. B. I.

Sempre vivera na imprensa e para a imprensa, servindo nesse posto, intransigentemente, os altos interesses da collectividade. Dentro do jornal, jámais teve outra preoccupação senão cumprir essa missão social e politica, mantendo, em todos os momentos, uma conducta d absoluta lealdade para com os seus companheiros de classe. Dahi a estima geral que desfrutava nos meios jornalisticos possuindo em cada um dos seus elementos um amigo sincero e dedicado. E, depois, dirigindo-se aos representantes da Frente Unica, presentes, accrescentou que attribuia a inclusão do seu nome na chapa dessa poderosa arregimentação eleitoral ao facto de ter trabalhado sempre em prol das reivindicações do povo carioca, que ella representava na actual emergencia, reivindicações pelas quaes se batia e haveria de bater-se para o futuro, sem medir esforços nem sacrificios.

Terminando, affirmou que, se eleito, estaria na Camara Municipal ao lado da causa popular e, sobretudo na defesa intransigente da classe a que se honrou de peitenvlrzhlEST T honrava de pertencer.

O discurso do redactor-chefe do DIARIO CARIOCA, foi saudado por uma viva salva de palmas.

Tomaram parte no almoço, as seguintes pessoas:

Adolpho Bergamini, Cumplido de Sant'Anna, Daudt d'Oliveira, Acurcio Torres, Sampaio Corrêa, Philadelpho de Azevedo, Romero Zander, Alvaro Dias, Domingos Cunha, Mozart Lago, Ovidio Meira, Horacio de Carvalho, J. B. Martins Guimarães, Soares Filho, Herbert Moses, Americo Palha, F. J. Teixeira Leite, Ary Pavão, Henrique de Moura Liberal, Martins Castello, Antonio Bento, Marcial Dias Pequeno, José Jobim, Ernesto Vinhaes, Figueiredo Mendes, Eugenio Costa, Arlindo Cardoso, F. C. Ferreira, Raymundo de Magalhães Junior, Heitor Moniz, Rubem Gil, Geraldo Mascarenhas da Silva, Vieira de Mello, Arnon de Mello, Magalhães Jorge, Pedro Jobim, Henrique de Carvalho, João Silva Pereira, Cicero Santos, Garcia de Rezende e Adelmar Burgos (Piancó).

Politica de Goyaz

TELEGRAMMA A' A. B. I.

O presidente da Associação Brasileira de Imprensa recebeu o seguinte telegramma: — "As noticias alarmantes publicadas nos jornaes dahi são destituidas de qualquer fundamento. Os candidatos opposicionistas Armando de Miranda e Corival Castro aproveitam o méro incidente policial na pessôa de dois analphabetos e um menor que para lá foram collocar mal o nosso tolerante Governo. Não ha a menor censura á imprensa local desde abril, inicio do meu Governo. Tudo é pura invencionice como provou a autoridade policial. Abraços. — Taciano Gomes de Mello, prefeito".

Aggressão a socco

Na Praça da Republica numero 5, Joaquim Ferreira Nogueira, de nacionalidade portugueza, casado, de 44 annos, foi aggredido a soccos por um desconhecido.

A victima, que recebeu ferimentos na região molar direita, foi soccorrida pela Assistencia, recolhendo-se em seguida á residencia.

Outra Victima dos Automoveis

Quando hontem, passava pela praça 11 de Junho, esquina de Visconde de Itauna, Mendel Freves Smidth, russo, casado, de 73 annos, residente á rua São Christovão n. 128, foi colhido por um automovel.

Recebendo diversos ferimentos pelo corpo, Mendel foi soccorrido pela Assistencia, retirando-se em seguida.

A Viagem do "Almirante Saldanha"

O navio escola "Almirante Saldanha", chegará á Victoria na noite do dia 21, deixando aquelle porto, com destino ao Rio, no dia seguinte pela manhã, aportando á Guanabara no dia 24.

A' chegada do navio, além de outras festas, como temos noticiado, haverá um grandioso festival na Feira de Amostras, promovido pelo Departamento de Turismo da Prefeitura

O "Almirante Saldanha", segundo um communicado radiotelegraphico do capitão de fragata Sylvio de Noronha, navegava hontem, ao meio dia, ao largo do pharol de Maceió.

As Eleições no Piauhy

A TRIUMPHAL EXCURSÃO DO DEPUTADO HUGO NAPOLEÃO

THEREZINA, 12 (D. C.) — Regressou a esta capital o deputado Hugo Napoleão, que fez uma triumphal excursão politica pelos municipios de José de Freitas, Campo Maior, Barras e Batalha, recebendo, em toda parte, enthusiasticas manifestações populares.

O sr. Hugo Napoleão falou em todas as cidades, expondo o programma das forças opposicionistas, sempre empolgando a assistencia e arrancando demorados applausos.

NA CIDADE DE UNIÃO

UNIÃO, 12 — (D. C.) — Esta cidade recebeu enthusiasticamente o deputado Hugo Napoleão, que teve uma magnifica recepção.

Sr. Hugo Napoleão

O illustre parlamentar, que foi recebido pelo chefe local, sr. Sigisnando Alencar, falou em praça publica, sendo calorosamente acclamado.

PARA O MUNICIPIO DE ALTOS

UNIAO, 12 (D. C.)— O deputado Hugo Napoleão embarcou para o municipio de Altos, onde lhe está sendo preparada uma grande manifestação.

A PALAVRA DAS URNAS

THEREZINA, 12 (D. C.) — As forças opposicionistas, cheflados pelo deputado Hugo Napoleão, continuam recebendo, de todo o Estado, as mais expressivas demonstrações de solidariedade. E' impressão dominante de que, nas eleições de domingo, será fragorosamente derrotada a chapa do interventor, repudiada pela consciencia piauhyense.

Colhido Por Um Auto

O operario Manoel Teixeira, portuguez, casado, de 41 annos, na rua Marechal Floriano, foi colhido por um automovel, ficando ferido no pé esquerdo. A Assistencia soccorreu-o.

"A Chimica e a Alchimia Moderna"

UMA CONFERENCIA NO CENTRO RUSSO

No salão deste Centro, em continuação da série de conferencias instructivas, se realizará em 16 do corrente ás 8 1|2 horas da noite a da exma. sra. Sreznievskaia - Zelentzova que dissertará sobre "A Chimica e Alchimia Moderna" (em russo).

Ultimas Novidades EM CASIMIRAS

Preços Camaradas

METRO DE OURO

159, RUA ROSARIO, 159

Em Favor da Radio-Gymnastica

A commissão patrocinadora da campanha em favor da officialização da Radio-Gymnastica, idéa lançada aqui no "Diario de Noticias" pelo jornalista Indalicio Mendes e logo esposada pelo jornalista Magalhães Bastos, director do "Jornal de Petropolis", acaba de communicar ao presidente da Associação Brasileira de Imprensa que foi elle acclamado presdente de honra da referida commissão.

Vão Fazer Parte da Casa Militar do Cardeal Pacelli

O ministro da Marinha designou o capitão de mar e guerra, Mario de Oliveira Sampaio e o captão tenente Luiz Felippe Saldanha da Gama, para fazerem parte da Casa Militar do enviado de S. S. o Papa, cardeal Pacelli, por occasião de sua estada no Rio.

Homenagens dos Investigadores Desta Capital aos Seus Collegas Mortos, em São Paulo

Uma commissão de investigadores da Secção de Segurança Social da Delegacia Especial da Policia Civil, manda celebrar segunda-feira proxima, dia 16 do corrente, no altar-mór da igreja de São Francisco de Paula, ás 8 1|2 horas, missa de setimo dia, por alma dos seus collegas de São Paulo, José Rodrigues Dias de Oliveira, tombados em cumprimento do dever no Largo da Sé.
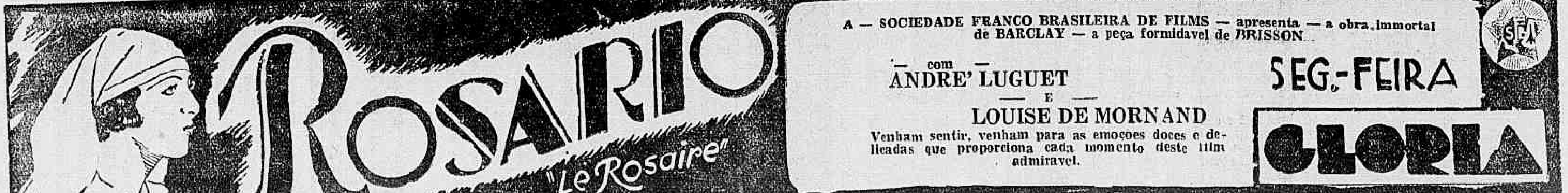
Para esse acto religioso, a referida commissão, por nosso intermedio, pede o comparecimento de todos os investigadores da Directoria Geral de Investigações e da Delegacia Especial de Segurança Politica e Social e bem assim todos os funccionarios da Policia e amigos dos malogrados investigadores.